Купить дачу, дом, коттедж за 1 000 000 рублей на , 3

Ярославская область, Ростовский район, , 3

1 000 000 Р
16 667Р за м^2

60.00 м^2
Общая

30.00 м^2
Жилая

Предлагается вниманию покупателей жилой дом, площадью 60 м2, находящийся на участке 6 соток в д. Ликино Ростовского района. Материал стен дома - бревно. Площадь отапливаемой комнаты 33 м2. Неотапливаемые помещения: закрытая веранда, горница, сени и пр. вспомогательные помещения. В доме сделана новая электрическая проводка, стены выровнены ДСП, полы - ДВП. Фундамент - закладное бревно. К дому пристроен большой двор. На участке есть новые (не старше 5 лет) постройки: большой сарай, душ, туалет. Сарай (на фундаменте) двухэтажный, разделен на четыре помещения: мастерская, дровяник, комната и веранда. По периметру огорода установлена сетка-рабица. За домом большой картофельник, площадью 15 соток. Рядом с домом пруд для рыбалки. Деревня Ликино - маленькая жилая деревня. Вокруг деревни находится 4 пруда, вокруг лес. Очень красивое тихое, живописное место. До стационарного магазина в соседнем селе 3 км, до Г.Петровск - 15 км., до автобусной остановки - с регулярным сообщением 800 м, автобус ходит 3 раза в день, по направлению до г.Ростов Великий. В соседнем селе - 2 магазина, школа, дс. Действующий совхоз. Подъезд асфальт, чистится круглый год. Живописный лес, рядом пруд для рыбалки, вокруг ягодные места, черника, клюква, брусника, грибы модно собирать в 20м от дома.

87 с 06.10.2020, обновлен 02.07.2025

Продавец: Поступальская Ольга Евгеньевна

Телефон: +79023305907

Характеристики

Площадь жилая	30.00 кв. м	Этажей всего	1
Наличие водоснабжения	да	Наличие отопления	да
Площадь участка	15.00 сот		

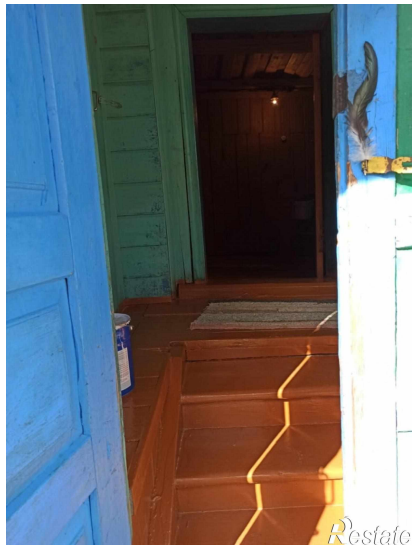

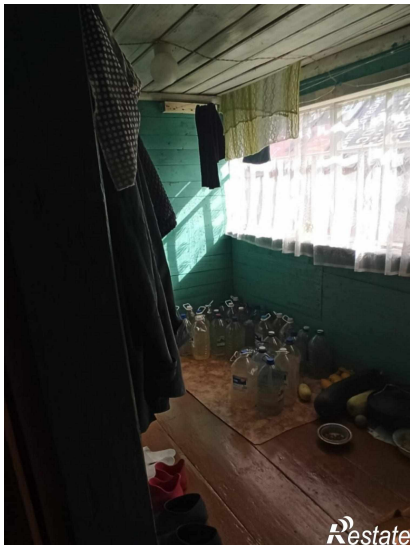

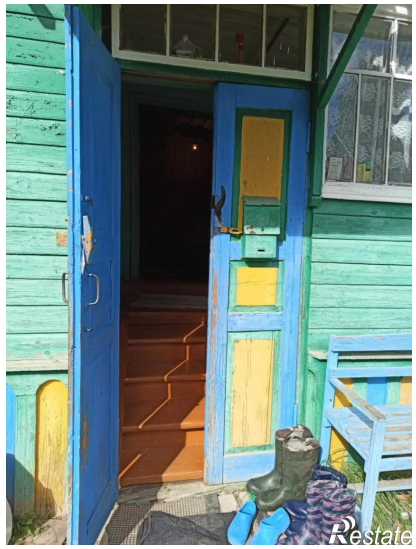
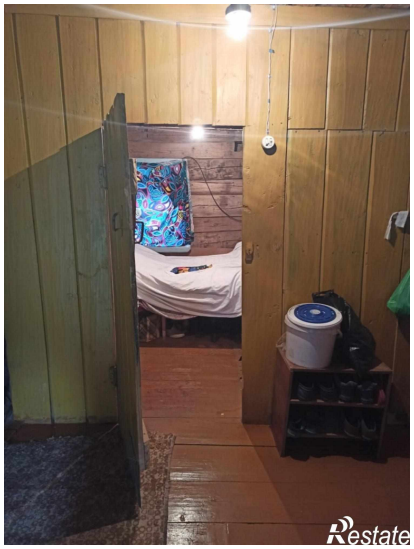

Restate

Restate