Купить дачу, дом, коттедж за 400 000 рублей на Щелканка

Ярославская область, Городской округ Переславль-Залесский, Щелканка

400 000 Р
9 756Р за м^2

41.00 м^2
Общая

Продается Дача в тихом месте СНТ " Рекорд" деревня Щелканка, Переславского района в 8 км от города Переславля-Залесского. Коммуникации: электричество, газ привозной баллонный. воды нет, имеется техническая вода из собственного пруда. Участок 12 соток категория земель сельскохозяйственное назначение Рядом грибной и ягодный лес. Транспортная доступность: ходит автобус Номер объекта: #82/540225/8072

40 с 07.05.2021, обновлен 09.07.2025

Продавец: Сергей

Телефон: +79038221115

Характеристики

Этажей всего	2	Наличие водоснабжения	нет
Наличие канализации	нет	Наличие электроснабжения	да
Площадь участка	12.00 сот		

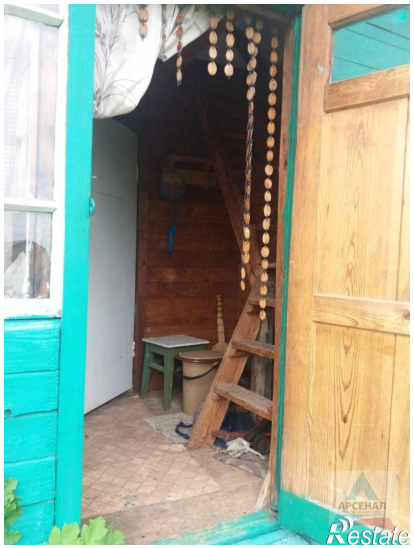

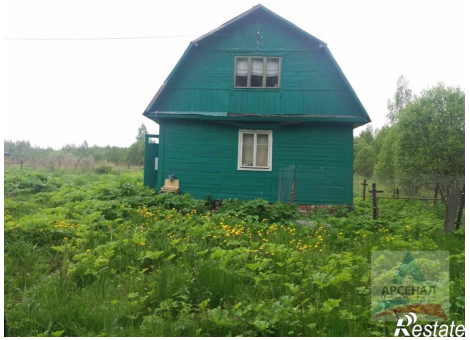

АРСЕНАЛ
Restate

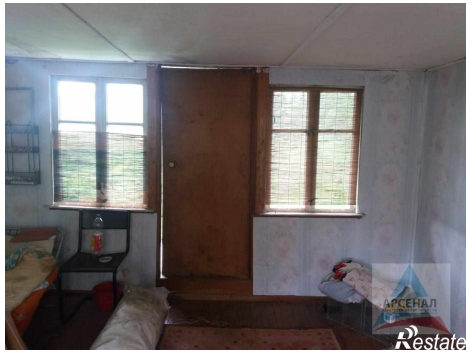
АРСЕНАЛ
Restate