Купить дачу, дом, коттедж за 14 500 000 рублей на Березовая, 218

Ярославская область, Городской округ Переславль-Залесский, Березовая, 218

14 500 000 Р
51 786Р за м^2

280.00 м^2
Общая

Продаётся шикарный дом 280 кв.м для круглогодичного проживания в ДНТ Залесье Переславского района. К дому пристроен гараж с подъёмными воротами. Большой навес на въезде, раздвижные въездные ворота и калитка. ДОМ 2 этажа: - 1 этаж: 2 гостевые комнаты, одна из них с камином, кухня, санузел, бойлерная, лестница на второй этаж, выход на задний двор, летняя терраса. на первом этаже теплые полы, большие панорамные окна, высокий потолок 3,2 метра.; - 2й этаж: большая детская комната, гардеробная, 2 спальни, кабинет. По проекту предусмотрен второй санузел. Лестница на 2 ой этаж металлокаркас. В доме выполнен современный ремонт. Строения зарегестрированы. На участке имеется баня и гостевой дом: Баня 54 кв.м на участке 1 этаж бани -комната отдыха, парная, прихожая, лестница второй этаж гостевая комната, балкон. Баня обшита сайдингом. Гостевой дом 2 этажа, с большой террасой, хозблок. Большая теплица на фундаменте. Разработанный участок, малина, черноплодка, земляника, клубника, крыжовник, смородина. Из деревьев: Дуб, берёза, клен, кальпита, сакура, яблони, декоративное ландышевое дерево, изгородь из туй, кустарники гортензии и пузыреплодника. Участок сухой установлена дренажная система из труб, электричество 15 кВ, возможно увеличение на 5 кВ. Вода разведена по всему участку, в том ...

2 с 12.11.2021, обновлен 09.07.2025

Продавец: Сергей

Телефон: +79038221115

Характеристики

Этажей всего	2	Наличие водоснабжения	да
Наличие канализации	да	Наличие электроснабжения	да
Наличие отопления	да	Площадь участка	15.00 сот

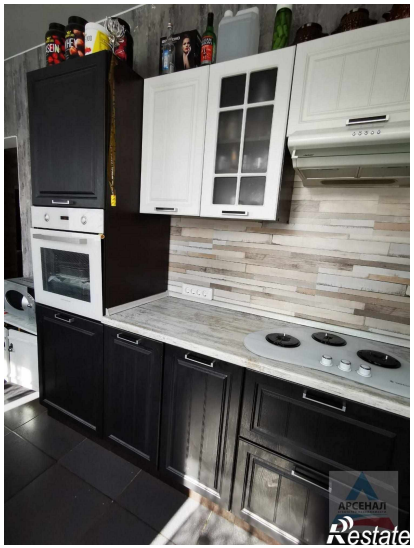
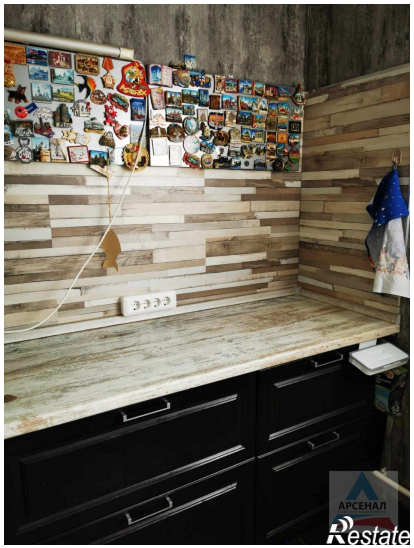

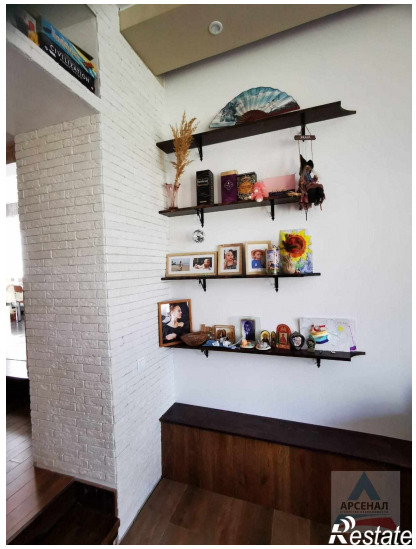
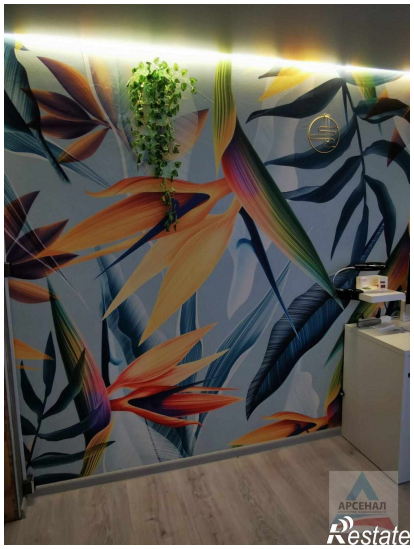

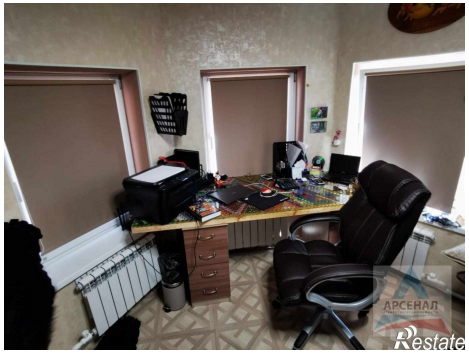
АРСЕНАЛ
Restate

АРСЕНАЛ
Restate