# Купить дачу, дом, коттедж за 8 600 000 рублей на деревня Липовицы

Ярославская область, Ярославский район, Липовицы, деревня Липовицы

8 600 000 Р
101 176Р за м$^2$

85.00 м$^2$
Общая

Арт. 45447364. Продажа от физического лица Реализуется жилой дом, расположенный в д. Липовицы Ярославского района Ярославской области. Экологически чистый Заволжсий район, граничащий с сосновым бором и Прусовскими карьерами Участок: Площадь 6,22 сот. ; разработаннный; крайний - минимум соседей, прекрасные виды на зеленые луга и лес. Жилой дом, полностью готов к проживанию. Продается с мебелью и техникой. Общая площадь - 100 м2 Фундамент - лента Стены - каркасные (150 брус, утепление, сайдинг) Кровля - металлочерепица Планировка: жилые комнаты - 2, кухня-гостинная, санузел, бойлерная, закрытая терасса. Есть полноценная мансарда, которую можно спланировать под зону отдыха или свободного назначения. Коммуникации: газ вода - питьевая, колодезная (имеется заключение СЭС) , дополнительная скважина канализация (септик) электричество (дополнительно, на случай отключения электроэнергии, имеется автоматизированный электрогенератор) Отличные подъездные пути, транспортная доступность. Один взрослый собственник. Быстрый выход на сделку. ---------- Без комиссии для покупателя! ---------- 1. Больше информации по телефону и в форме чата. 2. Для иногородних ...

2 с 21.03.2023, обновлен 11.07.2025

Продавец: Петрова Эрика

Телефон: +79201003414

## Характеристики
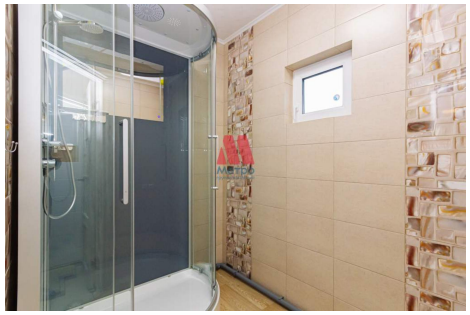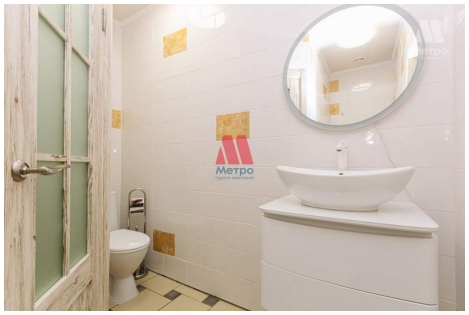
| | | | |
|---|---|---|---|
| Этажей всего | 1 | Наличие электроснабжения | да |
| Площадь участка | 6 сот | | |