Купить дачу, дом, коттедж за 2 880 000 рублей на Восход территория снт

Ярославская область, Тутаевский район, Восход территория снт

2 880 000 Р
58 537Р за м^2

49.20 м^2
Общая

Арт. 71743245. Продаётся новый дом 2021 года постройки Предлагаем вашему вниманию уютный и современный дом, расположенный в живописной местности среди берёзового леса. Идеальное место для тех, кто ценит тишину, природу и комфорт. Основные преимущества: Участок крайний: наслаждайтесь спокойствием и красотой природы без шума соседей. Беседка: идеальное место для встреч с друзьями и семьёй. Вид с лоджии на лесополосу: просыпайтесь каждое утро с видом на красоту окружающей природы. Полностью оборудован: мебель и техника уже включены - можно сразу заселяться! Подходит для круглогодичного проживания: дом тёплый и уютный в любое время года. Характеристики: Площадь дома: 50 м Площадь участка: 6 соток Дополнительные постройки: теплица, туалет, сарай, две яблони Забор: высокий, из профлиста Ворота: механические, удобные для въезда Документы: Дом оформлен как жилой, возможна регистрация. Расположение: До города Тутаева всего 8 минут езды До города Ярославля 25 минут Не упустите возможность стать владельцем замечательного дома в прекрасном месте! Звоните прямо сейчас для организации просмотра.

21 с 14.09.2024, обновлен 11.07.2025

Продавец: Шаршутина Дарья

Телефон: +79201003414

Характеристики
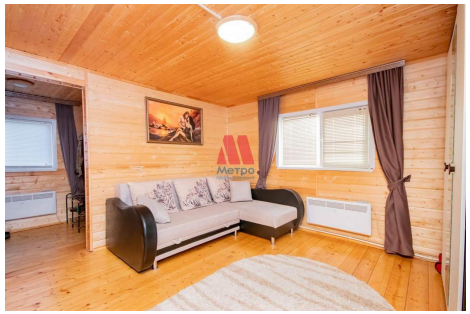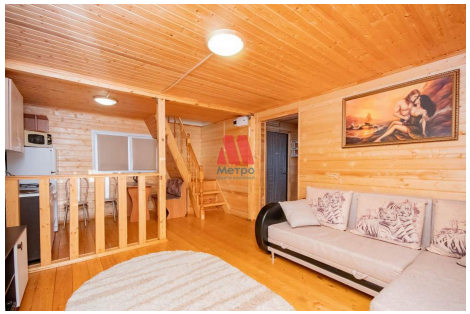
Этажей всего	2	Наличие электроснабжения	да
Площадь участка	5.5 сот