Купить дачу, дом, коттедж за 10 800 000 рублей на Янтарная улица, д.31

Ярославская область, Рыбинский район, Ясенево, Янтарная улица, д.31

10 800 000 Р
100 000Р за м^2

108.00 м^2
Общая

Арт. 73080558. СПЕЦИАЛЬНОЕ ПРЕДЛОЖЕНИЕ Предлагаем к покупке новый дом в котеджном поселке "Коприно" Общая площадь 81м2 + терраса 27м2 - Внутри расположены две спальни, а так же большая кухня-гостиная и сауна с панорамным остелкением - Готовый ремонт, полный комплект техники и мебели (телевизор, посудомоечная машина, холодильник, стиральная машина, винный шкаф) - Газ, Центральное водознабжение - Круглосуточная охрана поселка - Для жильцов оформляется пропуск на территорию парк-отеля, пляжа, ресторна, спа - Продуктовый магазин рядом с поселком - ЕСТЬ ВОЗМОЖНОСТЬ ОФОРМЛЕНИЯ РАССРОЧКИ ПОД 10% ГОДОВЫХ ---------- Без комиссии для покупателя! ---------- 1. Больше информации по телефону и в форме чата. 2. Для иногородних клиентов оперативно покажем объект по видеосвязи. 3. Приглашаем посредников к сотрудничеству на выгодных условиях. 4. Если этот объект не понравился по фотографиям и описанию - обращайтесь, предложим альтернативу. 5. Фиксируем звонки в режиме 24/7, для Вашего удобства работает контакт-центр.

9 с 10.10.2024, обновлен 11.07.2025

Продавец: Ершов Иван

Телефон: +79201003414

Характеристики
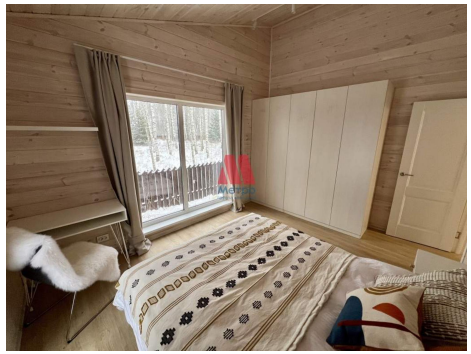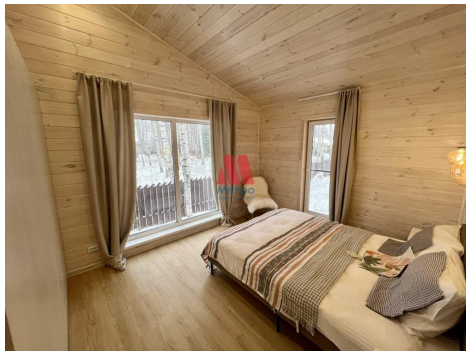
Этажей всего	1	Площадь участка	8 сот