Купить дачу, дом, коттедж за 2 700 000 рублей на д.19

Ярославская область, Гаврилов-Ямский район, д.19

2 700 000 Р
42 654Р за м^2

63.30 м^2
Общая

Арт. 75188389. Продается уютный летний дом с садом и всеми удобствами! Идеальное место для отдыха и жизни на свежем воздухе! Прекрасный дом, зарегистрированный как жилой, ждет своих новых владельцев. Расположен в живописной местности, окруженной зеленью и спокойствием. Особенности недвижимости: Просторная спальня (24 кв. м) с двумя комфортными кроватями. Полностью оборудованная кухня. Современная баня, душ и туалет. Проведены все коммуникации: вода, электричество, интернет. Надежная охрана: сигнализация и круглосуточное видеонаблюдение. Участок: Плодоносящие кусты: смородина, малина, кружовник, ежевика. Ухоженные деревья и выровненный участок. Теплица и бытовка для садоводства. Колодец для автономного водоснабжения. Деревянный забор с металлическими столбами для безопасности. Дополнительные преимущества: Возможна покупка в ипотеку. Участок 17,5 соток обработан от клещей. Если утеплить дом, то подходит для круглогодичного проживания! Не упустите шанс стать владельцем этого замечательного дома! Это место станет вашим личным оазисом для отдыха и наслаждения природой ...

3 с 22.11.2024, обновлен 11.07.2025

Продавец: Шарнин Даниил

Телефон: +79109730182

Характеристики
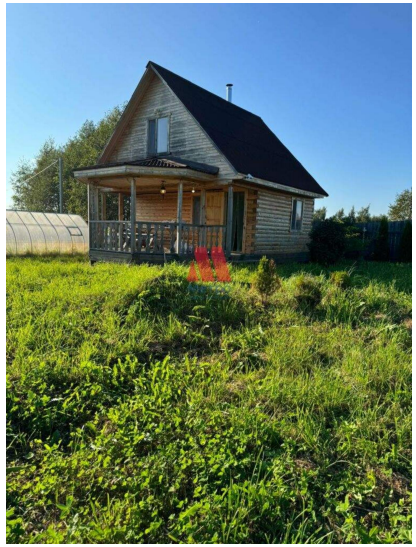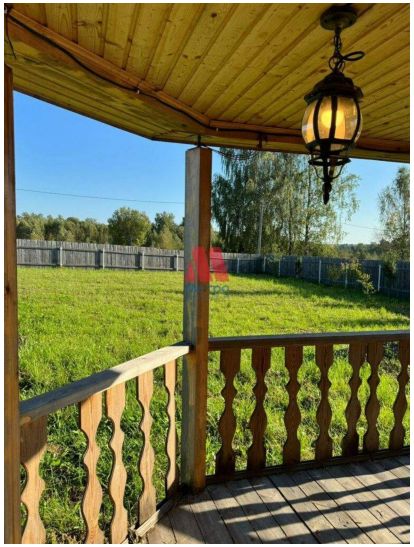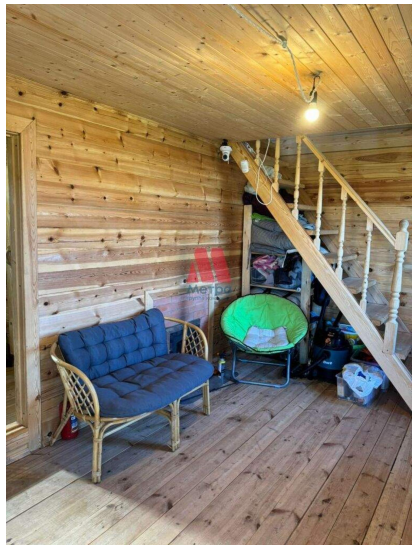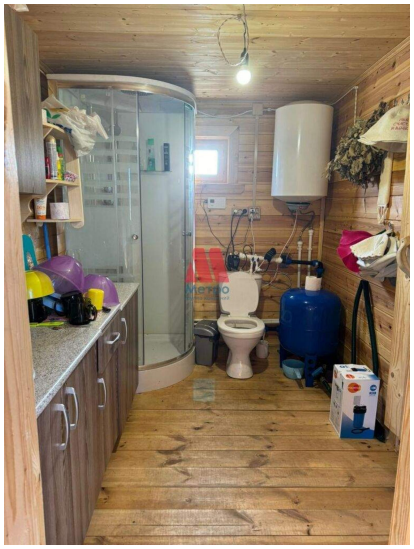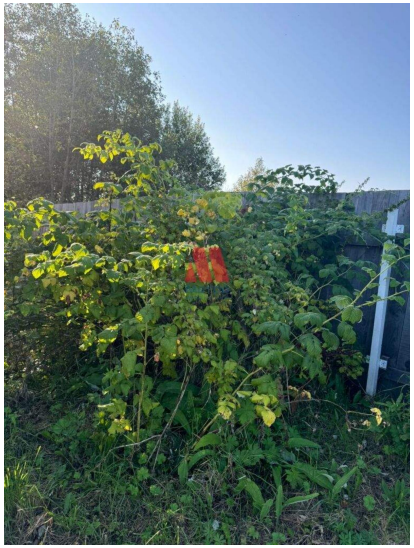
Этажей всего	2	Наличие электроснабжения	да
Площадь участка	17 сот