Купить дачу, дом, коттедж за 6 300 000 рублей на Кокаево д

Ярославская область, Угличский район, Кокаево д

6 300 000 Р
126 000Р за м^2

50.00 м^2	35.00 м^2	15.00 м^2
Общая	Жилая	Кухня

Продается новый двухэтажный бревенчатый дом в красивейшем месте на берегу реки Волги в охраняемом поселке "Яковлевское". Дом расположен в 7-ми км от города Углич, в 225 км от МКАД, возможно использовать как дом для постоянного проживания, дачу, усадьбу. Имеется спуск к воде, места для купания и рыбалки. Дом из оцилиндрованного бревна, бетонный фундамент, утепленная крыша-металлочерепица, подведено электричество (380 В), водоснабжение от скважины, водоотведение-септик. Дом полностью готов для проживания. оснащен всей необходимой техникой (телевизор, холодильник, эл.плита), проведен интернет, оборудована душевая кабина, по всему дому сделана ретропроводка. В комнатах шторы, картины и спальные принадлежности в спальнях. Заезжай и живи. Дом расположен на земельном участке площадью 1593 кв.м с кадастровым номером 76: 16: 020501: 1395. На территории поселка "Яковлевское" имеются земельные участки свободные от построек площадью от 11 соток до 45 соток, возможно их объединение в участок большего размера, также имеются участки с построенными домами большего и меньшего размера. Звоните, приезжайте для просмотра.

1 с 24.11.2024, обновлен 08.07.2025

Продавец: Старостина Яна Ризимовна

Телефон: +79605274878

Характеристики
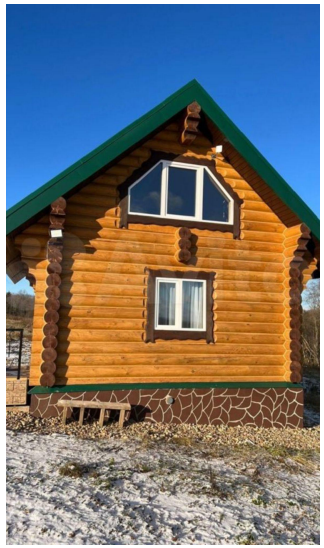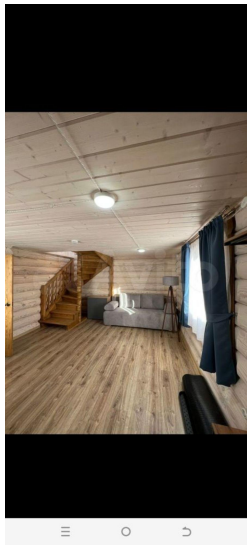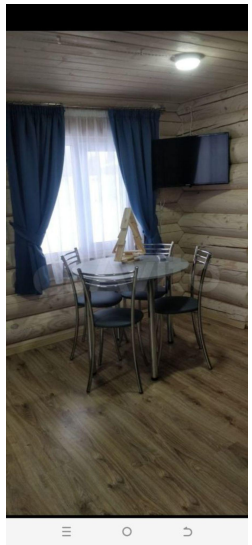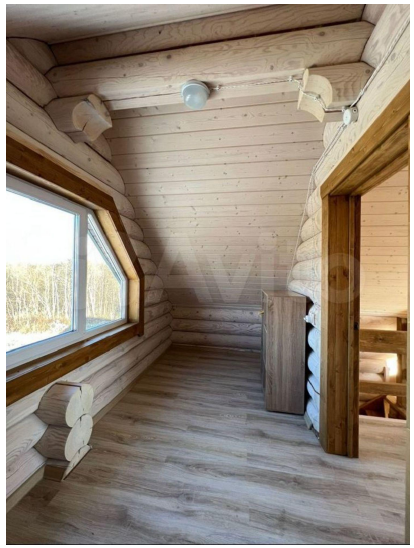
Площадь жилая	35.00 кв. м	Площадь кухни	15.00 кв. м
Этажей всего	2	Наличие канализации	да
Наличие отопления	да	Площадь участка	16.00 сот