Купить дачу, дом, коттедж за 7 900 000 рублей на Чистые пруды улица, д.3

Ярославская область, Некрасовский район, Некрасовское, Чистые пруды улица, д.3

7 900 000 Р
56 429Р за м^2

140.00 м^2
Общая

Арт. 75131046. Объект подходит под ипотечные программы: с/х, стандартный, строительство дома (семейный, it) Реализуется современный проект дома в центре р.п. Некрасовское Ярославской области На участке общей площадью 8 соток возведен жилой двухэтажный дом По проекту: на первом этаже распологаются технические помещения, кухня-гостинная; на втором этаже спальные комнаты; саузлы на обоих этажах. Коммуникации центральные: газ (подведен к участку) , электричество (разводка по дому) , вода, канализация. Отделка - черновая. В настоящее время по периметру первого этажа проведены система "тёплый пол" и заливка. При необходимости можно довести объект до стостояния полной готовности (оплата за свой счет согласно смете) . Рассмотрим разные варианты расчетов: мат. кап, сертификаты, наличные, ипотека (подходит с/х, семейная, it - программа "строительство дома") ---------- Без комиссии для покупателя! ---------- 1. Больше информации по телефону и в форме чата. 2. Для иногородних клиентов оперативно покажем объект по видеосвязи. 3. Приглашаем посредников к сотрудничеству на выгодных условиях. 4. Если этот объект не понравился по фотографиям ...

0 с 27.11.2024, обновлен 10.07.2025

Продавец: Петрова Эрика

Телефон: +79201003414

Характеристики
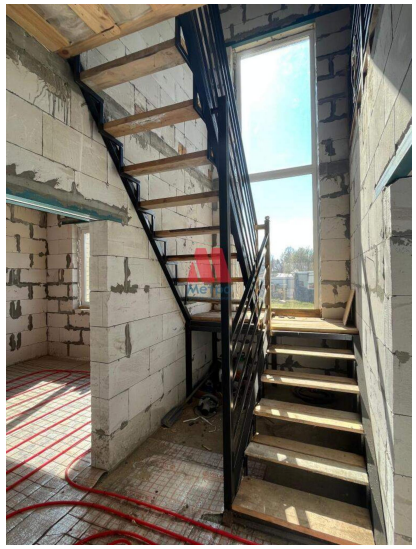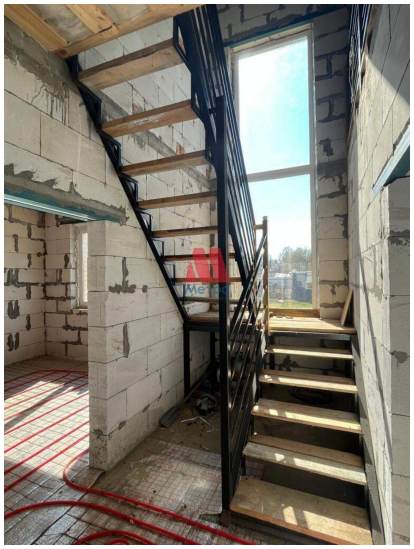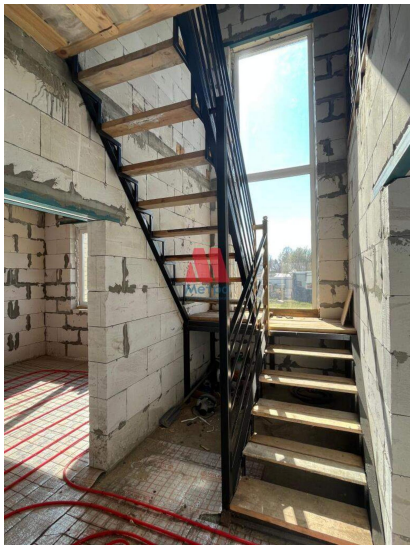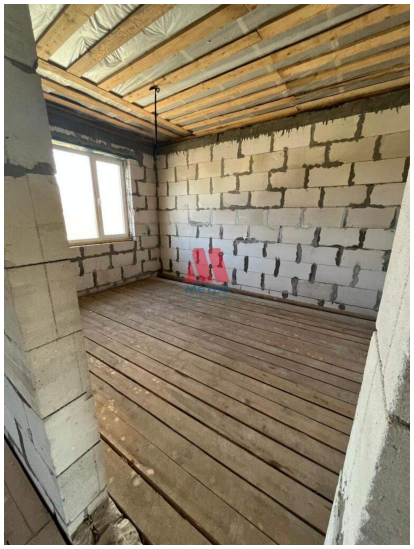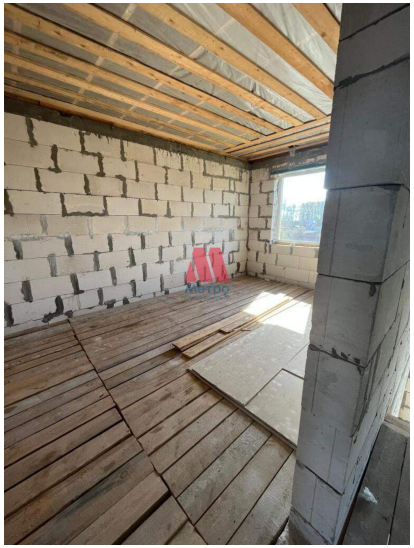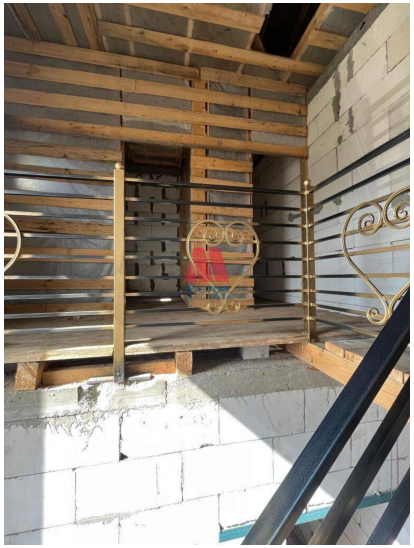
Этажей всего	2	Наличие электроснабжения	да
Площадь участка	8 сот