Купить дачу, дом, коттедж за 5 300 000 рублей на деревня Коробово

Ярославская область, Ярославский район, деревня Коробово

5 300 000 Р
72 702Р за м^2

72.90 м^2
Общая

Арт. 77487854. ОТЛИЧНОЕ ПРЕДЛОЖЕНИЕ, ДОМ 72,9 кв. м С предчистовой ОТДЕЛКОЙ И ЗЕМЛЕЙ 8 соток Дома подходят по программе сельская ипотека 3%, семейная ипотека 6%, любые сертификаты С удобным месторасположением - рядом новая асфальтированная дорога до Заволжского района (3 км) , ходит школьный автобус К каждому участку отдельный собственный подъезд, внешняя отделка дома, внутренняя предчистовая отделка Расположение в доме: 2 комнаты по 12 кв. м + 1 гостиная 25 кв. м + 1 туалет и ванна (совмещены) 6,5 кв. м + просторная прихожая 10,5 кв. м Фундамент - перевернутая чаша. Этот тип Плитно-ленточный фундамент в виде монолита имеет такое интересное название не случайно. Основание по своей форме напоминает перевернутую емкость: по периметру в нижней части ленточной плиты располагается ленточный каркас. Блоки + декоративная штукатурка Короед Механизированная ровная стяжка Утепленный фасад Окна ПВХ 2- ух камерные "РЕХАУ" Крыша - утепленная металлочерепица Предчистовая отделка Коммуникации: свет, скважина, септик - все введено в дом, установлена котельная - электрический котел PROTHERM 12 Теплые полы по всему дому Потолки 3 метра Установка розеток Возможность подключения газа (скоро!) Установка железной входной двери Отличная транспортная доступность во все районы ...

0 с 25.01.2025, обновлен 11.07.2025

Продавец: Смоловская Екатерина

Телефон: +79201003414

Характеристики

Этажей всего	1	Наличие электроснабжения	да
Площадь участка	8 сот		
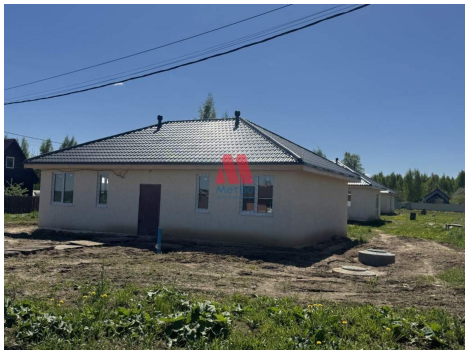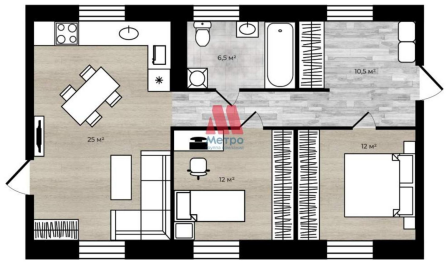
https://yaroslavskaya-oblast.restate.ru/obj/prodazha-kottedzha-derevnya-korobovo-124800051/