Купить дачу, дом, коттедж за 3 300 000 рублей на деревня Жуково

Ярославская область, Ярославский район, деревня Жуково

3 300 000 Р
74 830Р за м^2

44.10 м^2
Общая

Арт. 77674196. ПРОДАМ ДОМ в ЗАВОЛЖСКОМ РАЙОНЕ - Черновая отделка, все как есть на фото - Участок ровный, подсыпан - Газ в поселке, по заявке все возможно подключить - Свет не оформлен (помощь в оформлении) - Вода, канализация есть - Дом расположен в 5 минутах от Заволжского района, район практически полностью заселен - Ходит автобус, развозит детей в школу - Дом подходит под сельскую ипотеку 3 % - Один взрослый собственник Показ в любое время, помощь в оформлении

1 с 29.01.2025, обновлен 10.07.2025

Продавец: Смоловская Екатерина

Телефон: +79201003414

Характеристики

Этажей всего	1	Площадь участка	6 сот
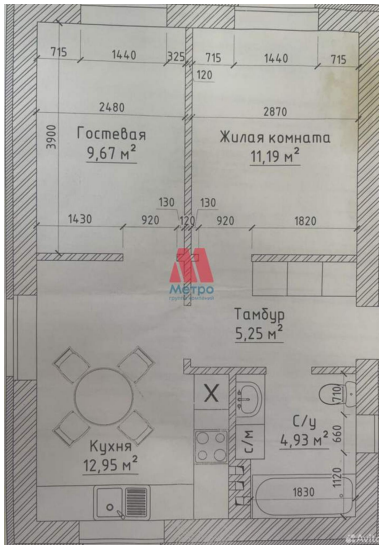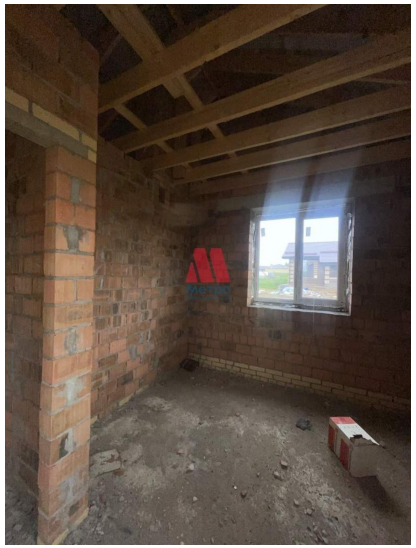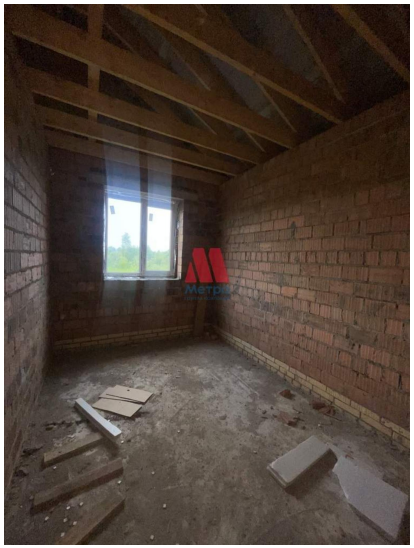
https://yaroslavskaya-oblast.restate.ru/obj/prodazha-kottedzha-derevnya-zhukovo-124801087/