Купить дачу, дом, коттедж за 980 000 рублей на д.14

Ярославская область, Некрасовский район, д.14

980 000 Р
48 039Р за м^2

20.40 м^2
Общая

Арт. 78314572. Продаю уютный деревенский дом в Некрасовском районе, а деревне Теляково. Живописное, экологически чистое место. Вокруг лес. В лесу ягоды (земляника, черника, клюква) Грибы растут прямо возле дома. Дом и участок крайний. Есть возможность увеличить земельный участок. Деревня жилая, дороги зимой чистят. Дом строили для себя, два этажа. Полная реконструкция в 2015г. Собственная скважина, вода заведена в дом, установлен бойлер (горячая вода в доме) Земельный участок ухожен, удобрен. На участке имеется теплица 6/3. Пруд в 500 метрах, чистая вода. Очень хорошие, дружелюбные соседи. Легко купить: - без обременений -один взрослый собственник - вся сумма в договоре - 8 лет в собственности. Звоните! Записывайтесь на просмотр! Покажем в удобное для Вас время. Примем в зачет Вашу недвижимость!

3 с 13.02.2025, обновлен 12.07.2025

Продавец: Арутюнова Анжела

Телефон: +79201003414

Характеристики
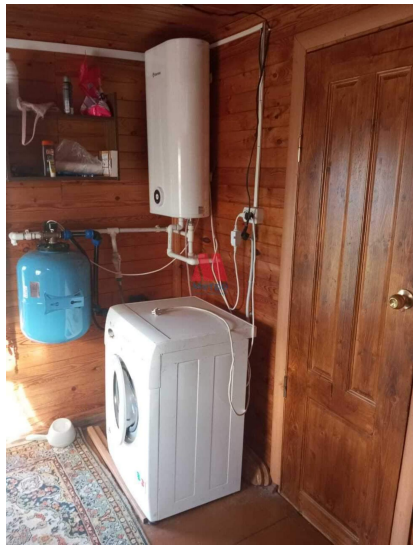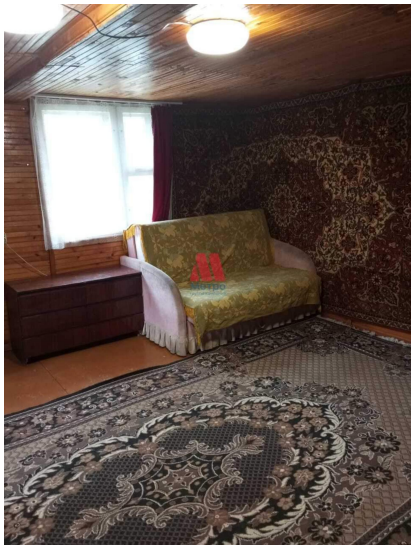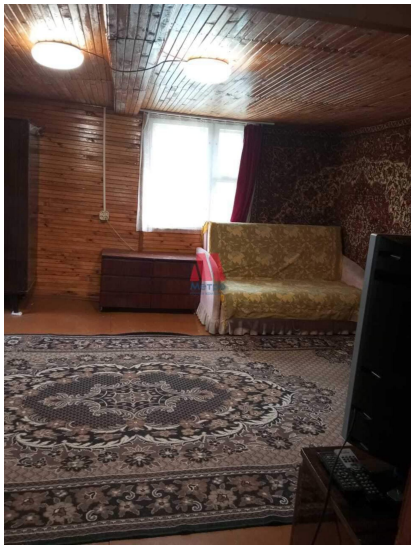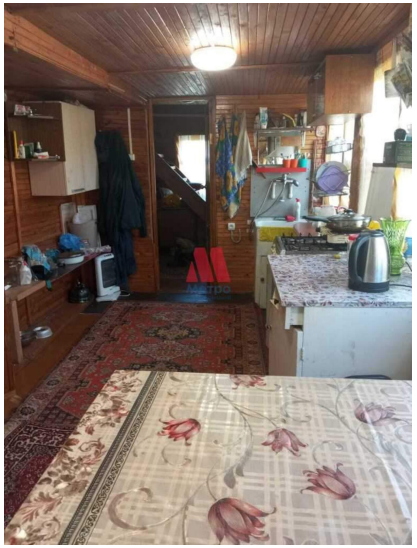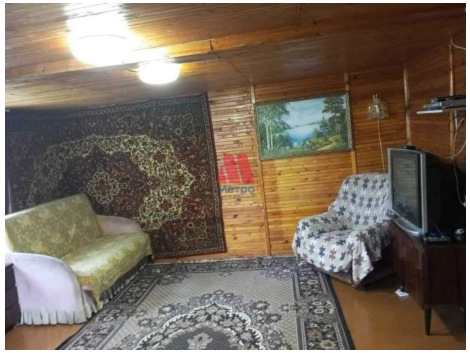
Этажей всего	1	Наличие электроснабжения	да
Площадь участка	5 сот