Купить дачу, дом, коттедж за 15 650 000 рублей на деревня Кормилицино

Ярославская область, Ярославский район, Кормилицино, деревня Кормилицино

15 650 000 Р
97 813Р за м^2

160.00 м^2
Общая

Арт. 82049894. Группа компаний "Метро" приглашает приобрести дом в новом элитном коттеджном поселке "Удаленка" - идеальное место для жизни и инвестиций! ### Премиальный поселок в 10 км от Ярославля КП "Удаленка" - это современный поселок в экологически чистом районе, окруженный сосновым бором. Здесь вас ждет: Дом площадью 160 м с панорамными окнами и просторными террасами Продуманная инфраструктура, ландшафтный дизайн и освещение Участки 7-8 соток с благоустройством (парковка, дорожки, озеленение) Возможность дополнения: баня, фурако, беседка с мангалом, навес для авто ### Почему стоит купить сейчас? Сдача 1-й очереди уже в 2025 году! Гибкие условия: семейная и IT-ипотека, мат. капитал, рассрочка Готовый дом под ключ: чистовая отделка, сантехника, кухня в подарок Инвестиционная выгода: аренда от 70 000 /мес или 10 000-15 000 /сутки Проекты для маломобильных граждан ### Технологии и комфорт Утепление: стены - 150 мм, кровля - 200 мм (минеральная вата + гидроизоляция) Отделка: кварц-винил, керамогранит, натуральное дерево Окна: Rehau с тройным стеклопакетом (42 мм) Коммуникации: септик, скважина, электричество (3,47 /кВтч) , возможность подключения газа ### Особенности модели: 1. Для подъёма на террасы и попадания в дом предусмотренный пандусы с ...

0 с 07.05.2025, обновлен 09.07.2025

Продавец: Смирнова Оксана

Телефон: +79290787699

Характеристики

Этажей всего	1	Наличие электроснабжения	да
Площадь участка	8 сот		
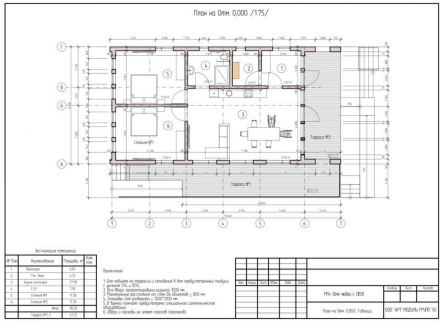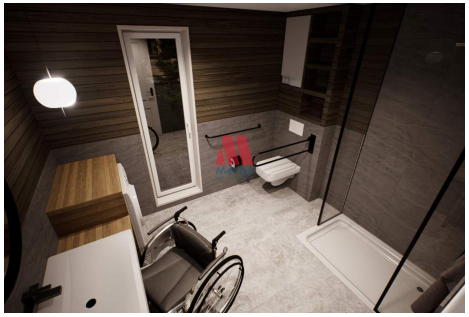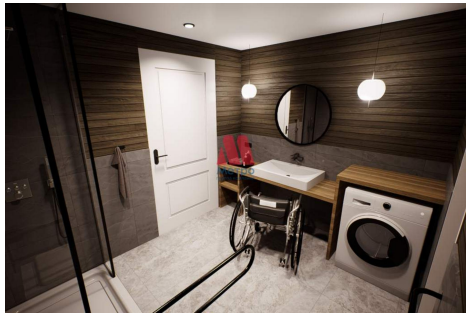
https://yaroslavskaya-oblast.restate.ru/obj/prodazha-kottedzha-derevnya-kormilicino-124834448/