Купить дачу, дом, коттедж за 650 000 рублей на Ярославский муниципальный округ, СНТ Строитель-2, 6-я линия

Ярославская область, Ярославский муниципальный округ, СНТ Строитель-2, 6-я линия

650 000 Р
9 028Р за м^2

72.00 м^2
Общая

Дом щитовой,в хорошем состоянии.На 1 этаже гостиная,комната-кухня,веранда.Газовый балон.На 2 этаже две спальни,печь. Антенна

3 с 14.05.2025, обновлен 14.05.2025

Продавец: Собственник

Телефон: +79159804358

Характеристики
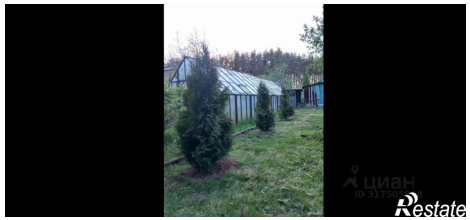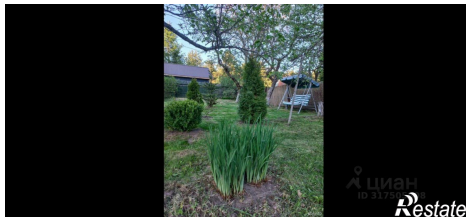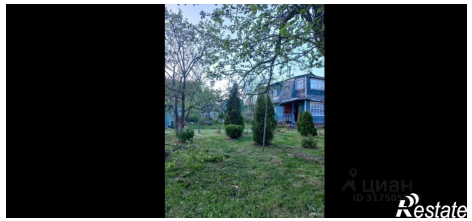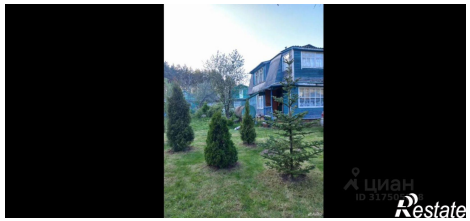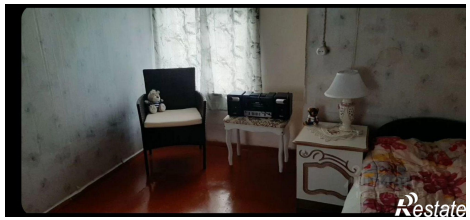
Этажей всего	2	Год постройки	1986
Наличие электроснабжения	да	Материал дома	щитовой
Площадь участка	4.0 сот