Купить дачу, дом, коттедж за 21 000 000 рублей на ул Земляничная

Ярославская область, Красный Бор, ул Земляничная

21 000 000 Р
130 435Р за м^2

161.00 м^2
Общая

Предлагаем к продаже просторный, теплый и уютный двухэтажный дом с гаражом в КП Серебряный Бор площадью 161 кв. м. на участке 10,5 соток. Расположен в 20 минутах от центра г.Ярославля, со всеми привилегиями загородной жизни в экологически чистом районе и удобствами городской инфраструктуры. В пешей доступности находится лес, небольшое озеро, санаторно-лесная школа, поселковый магазин, городской транспорт. Дом построен для себя максимально эргономично с учетом современных тенденций, предназначен для круглогодичного проживания. Подключен к городским электросетям, газопроводу. Вода - скважина 40м . Канализация - станция биоочистки . Есть возможность подключится к центральной канализации и водоснабжению!! На первом этаже: гараж, просторная кухня - гостиная , санузел, бойлерная. На втором этаже: три комнаты, санузел, гардеробная . Два выхода центральный и на задний двор. На участке - беседка из бруса, мангальная зона. Высажены плодовые деревья и кустарники (малина, смородина, крыжовник, яблони, слива,груша). Альтернативная сделка. 4 собственника (3 взрослых+1 ребенок) С нашей стороны работает риэлтор.

0 с 16.05.2025, обновлен 16.05.2025

Продавец: Собственник

Телефон: +79159610012

Характеристики

Этажей всего	2	Год постройки	2018
Наличие водоснабжения	да	Наличие канализации	да
Наличие электроснабжения	да	Материал дома	газобетон
Площадь участка	10.5 сот		

https://yaroslavskaya-oblast.restate.ru/obj/prodazha-kottedzha-ul-zemlyanichnaya-124838395/

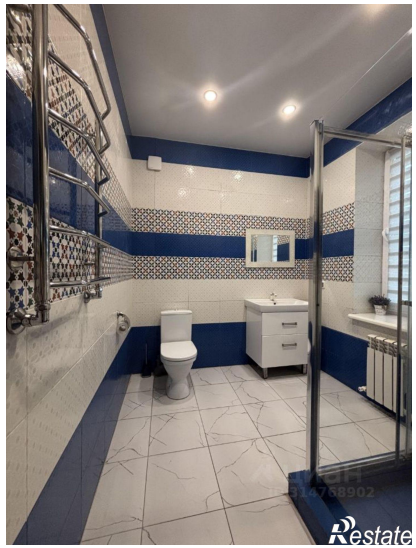
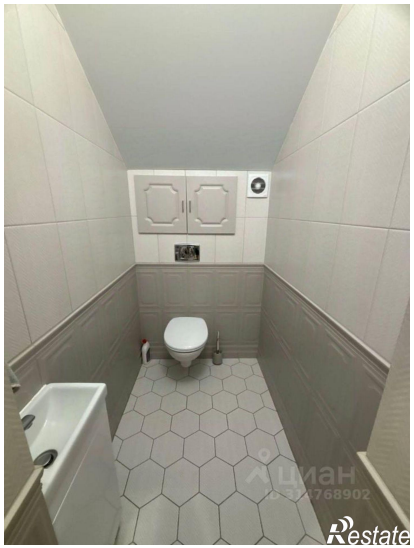
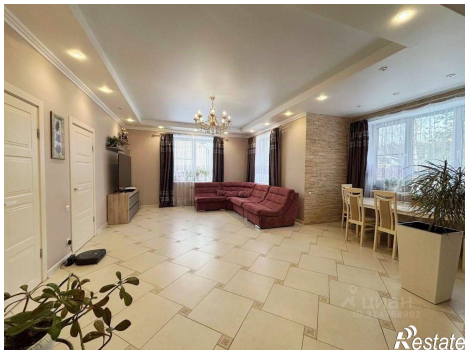
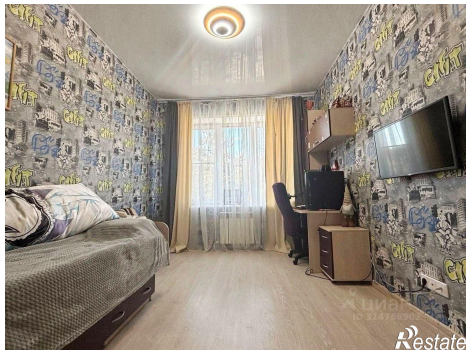

Restate

Restate