Купить офис, помещение под офис за 187 252 рублей на Переславский р-н, Берендеево с, Свободы ул, дом 9

Ярославская область, Переславский р-н, Берендеево с, Свободы ул, дом 9

187 252 Р
3 601Р за м^2

52.00 м^2	52.00 м^2	1 из 1
Общая	Жилая	Этаж

К реализации на торгах в электронной форме по приватизации имущества, находящееся в муниципальной собственности Переславль-Залесского муниципального округа Ярославской области, предлагается помещение, расположенное по адресу: Ярославская область, р-н Переславский, с. Берендеево, ул. Свободы, д. 9: - нежилое помещение, этаж 1, площадь 52,5 кв. м., кадастровый номер: 76:11:190101:1642. Существующие ограничения (обременения) права объектов недвижимости: не зарегистрировано. Год постройки здания 1974, стены кирпичные, коммуникации: электроснабжение возможно подключение; водоснабжение, канализация, отопление не подключено. Техническое состояние: удовлетворительное. Указанное помещение находится в здании, располагающемся на земельном участке с кадастровым номером 76:11:190105:47. В соответствии с п. 4 ст. 28 Федерального закона от 21.12.2001 178-ФЗ О приватизации государственного и муниципального имущества при приватизации расположенных на неделимом земельном участке частей зданий, строений и сооружений, признаваемых самостоятельными объектами недвижимости, с покупателями такого имущества заключаются договоры аренды указанного земельного участка со множественностью лиц на стороне арендатора в порядке, установленном законодательством. Местонахождение и транспортная доступность: Здание ...

0 с 14.05.2025, обновлен 14.05.2025

Продавец: Собственник

Телефон: +79159204005

Характеристики

Этаж	1	Этажей всего	1
Площадь жилая	52.00 кв. м		
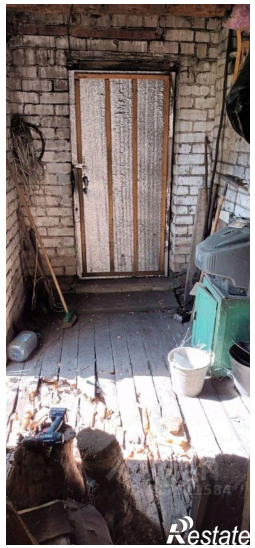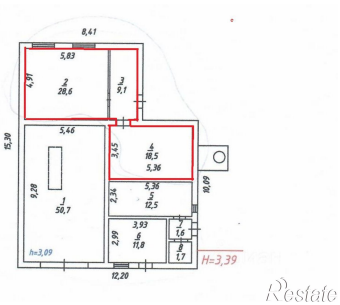
https://yaroslavskaya-oblast.restate.ru/obj/prodazha-ofisa-pereslavskiy-r-n-berendeevo-s-svobody-ul-d-13692850/