Купить землю, земельный участок за 910 000 рублей на деревня Кузнечиха (Кузнечихинский с.о.)

Ярославская область, Ярославский район, деревня Кузнечиха (Кузнечихинский с.о.)

910 000 Р
75 833Р за сот.

12.00 сот.
Общая

Арт. 79371996. Продается земельный участок в 5 минутах от города и 15 минутах от центра города. В шаговой доступности торговые магазины («Олимп», «Светофор») , остановка общественного транспорта, заправка. Через дорогу «Лесная поляна», где вся развитая инфраструктура: школы, детские сады, больница, спортивный комплекс. Участок ровный, правильной прямоугольной формы. Площадь участка 12 соток. Земли населенных пунктов для ведения личного подсобного хозяйства. Круглогодичный подъезд. Электричество. Закрытая территория. Красивый пруд, березовая роща. Лесной массив отделяет участки от шума дорог и создается впечатление, что уехал далеко от городской суеты. Остались вопросы?! Звоните! Торг реальному покупателю!

0 с 11.03.2025, обновлен 11.07.2025

Продавец: Коровкина Ольга

Телефон: +79201003414

Характеристики
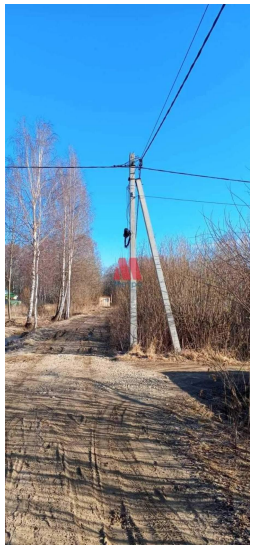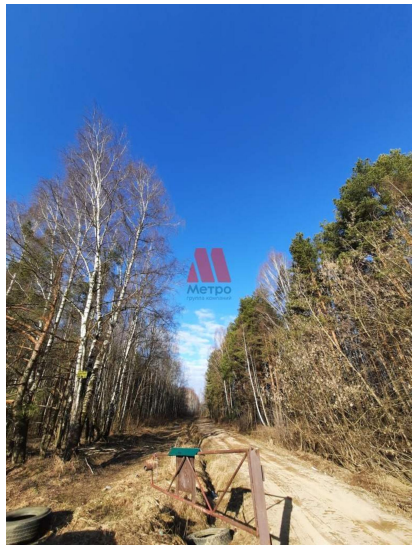
Статус земельного участка	лпх: личное подсобное хозяйство