Купить квартиру за 2 500 000 рублей на Ярославское ш, 1

Ярославская область, Угличский район, Углич, Ярославское ш, 1

2 500 000 Р
62 814Р за м^2

39.80 м^2	25.00 м^2	5.50 м^2	4 из 5
Общая	Жилая	Кухня	Этаж

Продается 2-комнатная квартира, расположенная по адресу: г. Углич, ул. Ярославское шоссе д. 1. Общая площадь-39,8 кв.м. Этаж-4/5 дом кирпичный. Сан. узел и комнаты-раздельные. Имеется балкон не остеклен. Окна выходят на южную сторону. Рядом школы, детские садики, различные магазины, салон красоты, автобусное сообщество, во дворе дома детская площадка. Помогу в покупке под ипотечный кредит, заявка и сопровождение.

7 с 31.12.2023, обновлен 08.07.2025

Продавец: Старостина Яна Ризимовна

Телефон: +79605274878

Характеристики
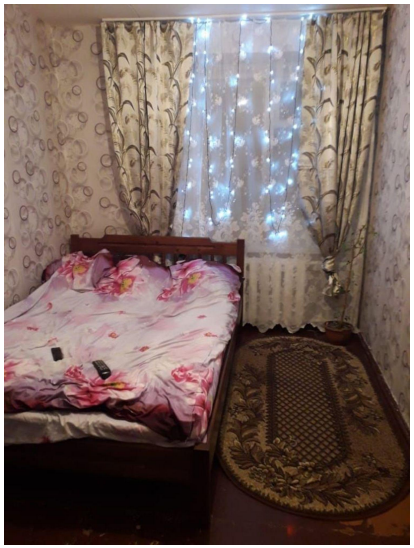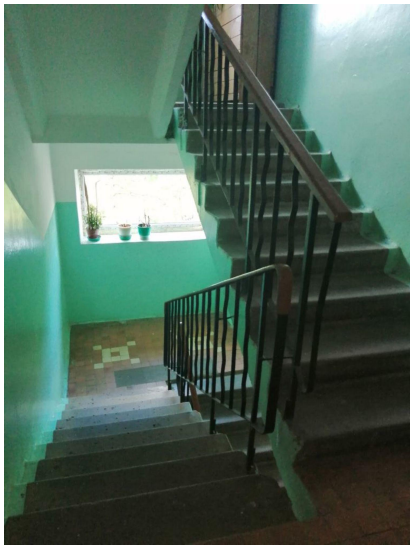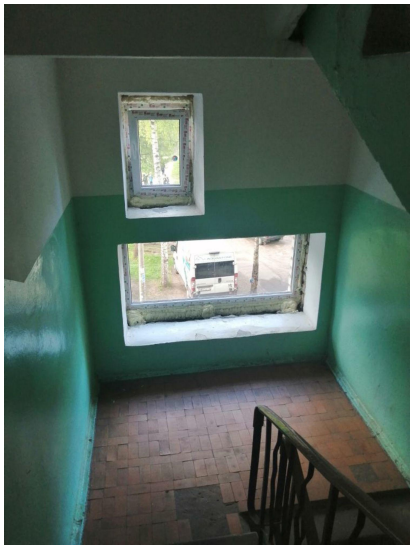
Количество комнат	2	Тип дома	кирпичный
Этаж	4	Этажей всего	5
Состояние объекта	требует ремонта	Наличие балкона	да
Санузел	раздельный с/у	Площадь жилая	25.00 кв. м
Площадь кухни	5.50 кв. м	Наличие парковки	нет
Наличие мусоропровода	нет