Купить квартиру за 2 950 000 рублей на Ярославль, район Дядьково, Корабельная улица, 26

Ярославская область, Ярославль, район Дядьково, Корабельная улица, 26

2 950 000 Р
101 724Р за м^2

29.00 м^2	12.60 м^2	8.00 м^2	7 из 9
Общая	Жилая	Кухня	Этаж

Продается уютная однокомнатная квартира в Ярославле, в районе Дядьково, по адресу: Корабельная улица, 26. Квартира находится на 7 этаже 9-этажного панельного дома, построенного в 1988 году. Общая площадь — 29.4 кв. м, из которых жилая занимает 12.6 кв. м, а кухня — 8.6 кв. м. Высота потолков — 2.6 метра, также имеется гардеробная. Окна квартиры выходят во двор, что гарантирует тишину и уют. В квартире сделан косметический ремонт, что позволяет вам сразу заехать и жить. Просторная кухня оборудована всем необходимым. Санузел совмещенный и в хорошем состоянии. Есть балкон, где можно устроить зону отдыха или хранить сезонные вещи. Дом находится в хорошем состоянии, чистый подъезд, работает пассажирский лифт и предусмотрен мусоропровод. На территории есть наземная парковка, где всегда найдется место для вашего автомобиля. В шаговой доступности от дома расположены школы и детские сады, что делает этот вариант особенно привлекательным для семей с детьми. Также рядом есть магазины, где можно быстро приобрести все необходимое. Хорошая транспортная доступность позволяет легко добраться до любой точки города. Квартира продается без обременений, подходит под ипотеку. Все документы готовы к сделке. Это отличная возможность стать собственником уютного жилья в спокойном районе Ярославля. Звоните ...

0 с 10.04.2025, обновлен 10.04.2025

Продавец: Собственник

Телефон: +79159710766

Характеристики

Количество комнат	1	Тип дома	панельный
Этаж	7	Этажей всего	9
Площадь жилая	12.60 кв. м	Площадь кухни	8.00 кв. м
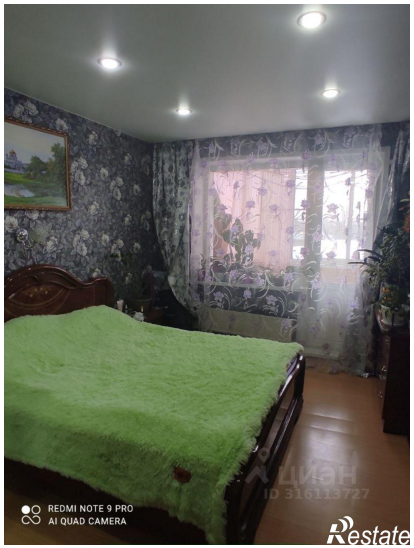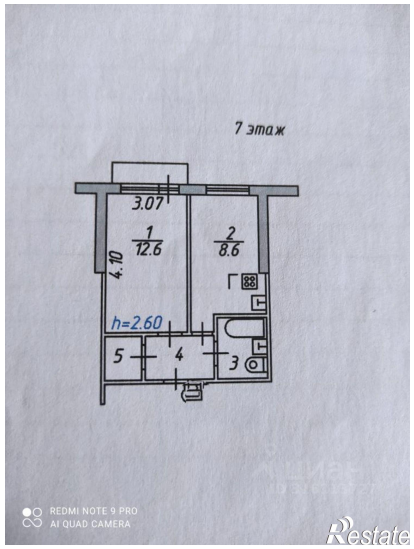
https://yaroslavskaya-oblast.restate.ru/obj/prodazha-odnokomnatnoy-kvartiri-yaroslavl-rayon-dyadkovo-korabelnaya-ulic-18231644550/