Купить квартиру за 2 200 000 рублей на ул 20 лет Октября, 20А

Ярославская область, Константиновский, ул 20 лет Октября, 20А

2 200 000 Р
52 381Р за м^2

42.00 м^2	27.00 м^2	7.00 м^2	3 из 5
Общая	Жилая	Кухня	Этаж

В продаже 2- комнатная квартира, расположенная на 3 этаже 5-ти этажного дома 1982 г. п. Не угловая, тёплая и светлая. 15 мин. на авто до Дзержинского р-на г.Ярославля, 10мин. до г. Тутаев. Комнаты раздельные. С/у раздельный в плитке, трубы пластиковые, установлен бойлер на 80л. Окна ПВХ. Балкон застеклен 6кв. м Кухня 7кв. м Жилая 27кв. м В комнатах натяжные потолки. В поселке есть всё необходимое: школа, 2 дет.сада, музыкальная школа, поликлиника, магазины Дикси, Пятёрочка, Высшая Лига, Магнит, банк, почта, аптека, парк, дом культуры, до Волги 10 мин. пешком. Прямая продажа. Без обременений. Сопровождение сделки для покупателей бесплатное. Рассмотрим все виды сертификатов.

0 с 11.04.2025, обновлен 11.04.2025

Продавец: Собственник

Телефон: +79159715231

Характеристики

Количество комнат	2	Тип дома	панельный
Этаж	3	Этажей всего	5
Площадь жилая	27.00 кв. м	Площадь кухни	7.00 кв. м

https://yaroslavskaya-oblast.restate.ru/obj/prodazha-dvuhkomnatnoy-kvartiri-ul-20-let-oktyabrya-20a-18231651003/

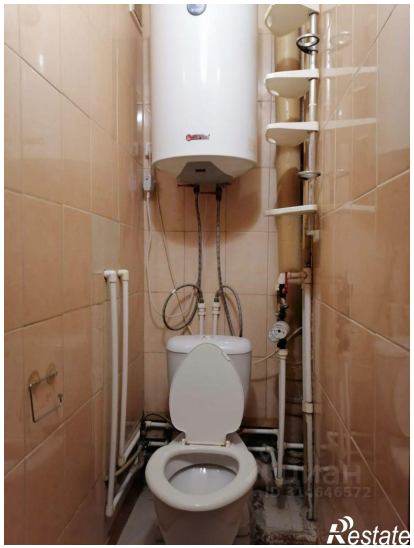

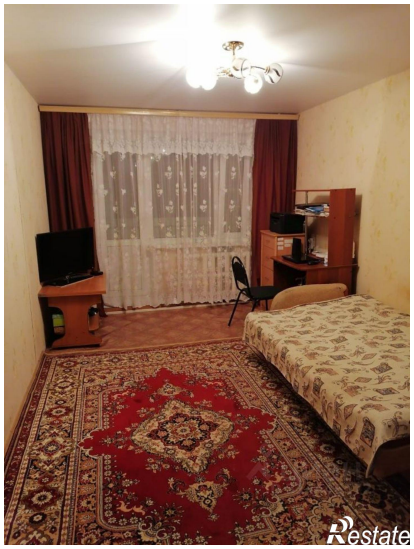

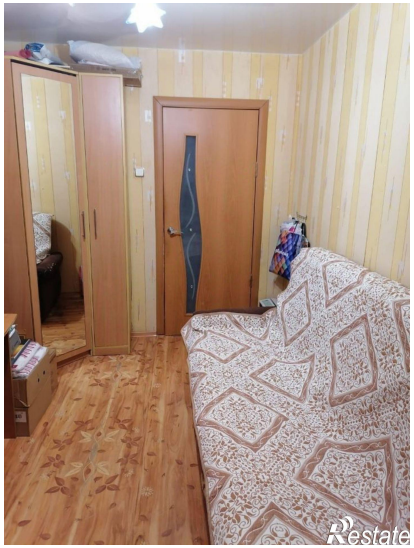
Restate

Restate