Купить квартиру за 1 990 000 рублей на Ошурковская улица, д.3

Ярославская область, Рыбинский район, Ошурковская улица, д.3

1 990 000 Р
44 222Р за м^2

45.00 м^2	30.00 м^2	6.50 м^2	3 из 4
Общая	Жилая	Кухня	Этаж

Арт. 81088509. Продам не угловую 2к/кв ул. Ошурковская д. 3 на комфортном 3 этаже из 5. Дом кирпичный 1967 года постройки. Общая площадь 45,0. Есть балкон и кладовая. Квартира в хорошем жилом состоянии, чистая: окна ПВХ, трубы пп, счетчики, хорошая входная дверь. Один взрослый собственник, рассмотрим обмен.

1 с 15.04.2025, обновлен 11.07.2025

Продавец: Кулаева Любовь

Телефон: +79201003414

Характеристики
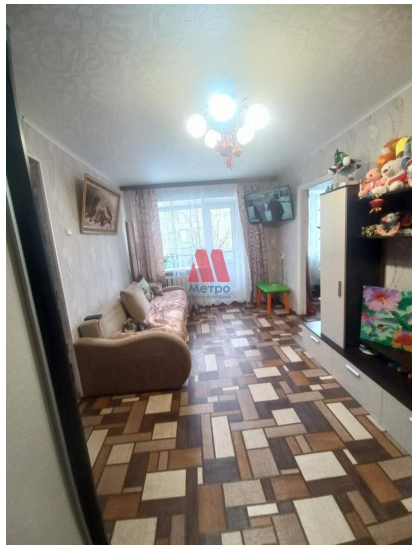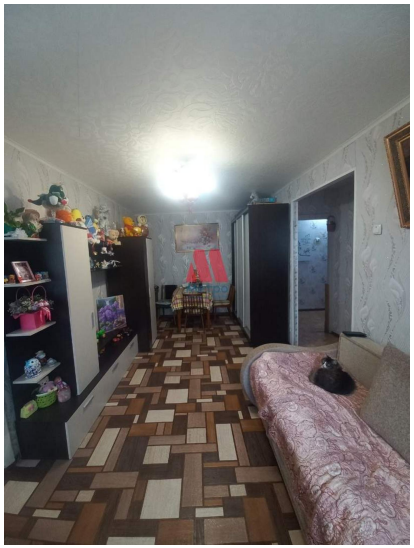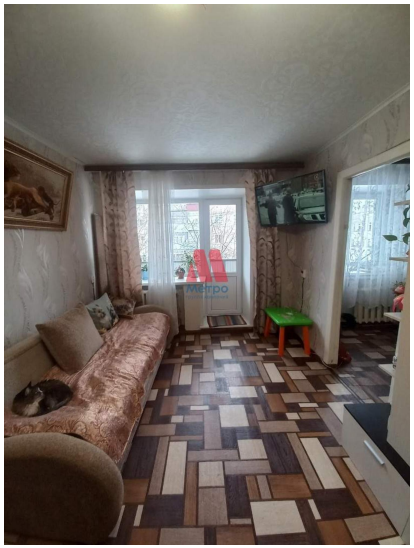
Количество комнат	2	Тип дома	кирпичный
Этаж	3	Этажей всего	4
Наличие балкона	да	Санузел	совмещенный с/у
Площадь жилая	30.00 кв. м	Площадь кухни	6.50 кв. м
Высота потолков	2.6 м	Вид из окон	во двор