Купить квартиру за 3 900 000 рублей на Ярославль, район Дядьково, Балтийская улица, 16

Ярославская область, Ярославль, район Дядьково, Балтийская улица, 16

3 900 000 Р
88 636Р за м^2

44.00 м^2	29.80 м^2	6.00 м^2	2 из 5
Общая	Жилая	Кухня	Этаж

Продаю комфортную, уютную 2-х комнатную квартиру по адресу: ул. Балтийская, д. 16. В квартире сделан свежий, качественный ремонт: окна пвх, застекленный балкон, замена труб и радиаторов, натяжные потолки, установлен кондиционер в спальне, плитка в санузлах, линолеум. Красивый кухонный гарнитур с техникой (газовая варочная поверхность, встроенная вытяжка, стиральная машина, фильтр для воды), новая автоматическая колонка. Локация прекрасная, самый центр Дядьково, вся инфраструктура в шаговой доступности: магазины (есть на 1-ом этаже в доме), остановки общественного транспорта, рынок, аптеки, школа и т.д. Мебель остается частично: шкаф в спальне, диван и шкаф в большой комнате, кухонный гарнитур со всей техникой. Документы готовы, быстрый выход на сделку. Просмотр в удобное для Вас время по договоренности!

0 с 17.04.2025, обновлен 17.04.2025

Продавец: Собственник

Телефон: +79807006731

Характеристики

Количество комнат	2	Тип дома	кирпичный
Этаж	2	Этажей всего	5
Площадь жилая	29.80 кв. м	Площадь кухни	6.00 кв. м
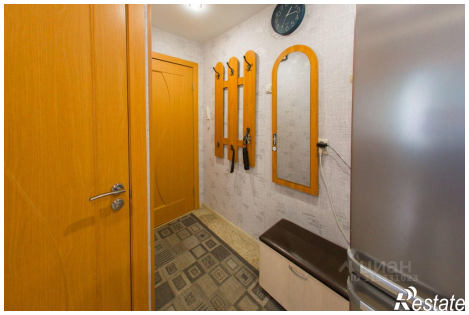
https://yaroslavskaya-oblast.restate.ru/obj/prodazha-dvuhkomnatnoy-kvartiri-yaroslavl-rayon-dyadkovo-baltiyskaya-ulica-18231692627/