Купить квартиру за 350 000 рублей на Переславль-Залесский муниципальный округ, село Берендеево, 1-й участок

Ярославская область, Берендеево, Переславль-Залесский муниципальный округ, село Берендеево, 1-й участок

350 000 Р
10 938Р за м^2

32.00 м^2	6.00 м^2	2 из 2
Общая	Кухня	Этаж

Продается однокомнатная квартира общей площадью 32.4 квадратных метра, расположенная на втором этаже двухэтажного деревянного дома, построенного в 1970 году. Дом находится в живописном селе Берендеево, которое славится своей природой и спокойной атмосферой. Это идеальный вариант для тех, кто ценит тишину и уединение, а также хочет жить в окружении природы. Рядом с домом расположены ж.д. станция, школа и детский сад. Квартира требует ремонта, что дает вам возможность воплотить все свои дизайнерские идеи и создать интерьер своей мечты. Приглашаем вас ознакомиться с этой прекрасной квартирой, которая ждет своих новых хозяев. Это отличный выбор для жизни или отдыха вдали от шума большого города.

1 с 18.04.2025, обновлен 18.04.2025

Продавец: Собственник

Телефон: +79159709580

Характеристики

Количество комнат	1	Этаж	2
Этажей всего	2	Площадь кухни	6.00 кв. м

https://yaroslavskaya-oblast.restate.ru/obj/prodazha-odnokomnatnoy-kvartiri-pereslavl-zalesskiy-municipalnyy-okrug-18231699945/

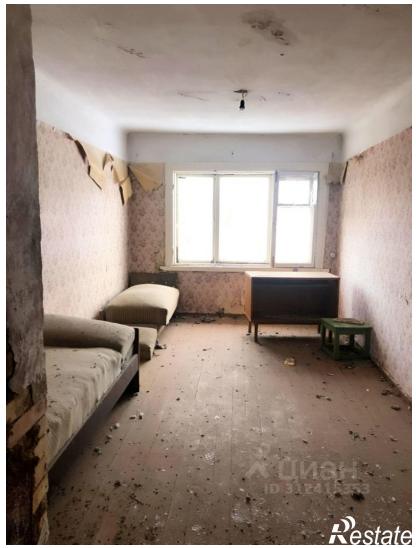
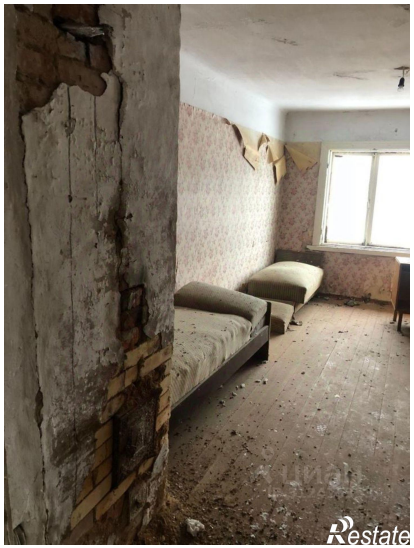

Restate

Restate