Купить квартиру за 800 000 рублей на ул Огородная, 1

Ярославская область, Бурмакино, ул Огородная, 1

800 000 Р
19 512Р за м^2

41.00 м^2	6.00 м^2	1 из 2
Общая	Кухня	Этаж

Объект № 16451 Продаётся 2-х комнатная квартира 40,5 м2 в уютном р.п. Бурмакино! Ищете идеальное решение для комфортной жизни? Эта квартира именно для вас! На первом этаже кирпичного 2-х этажного дома вас ждёт удобная планировка с раздельными комнатами и санузлом. Ключевые характеристики: - Площадь: 40,5 м2 - Заменена проводка - Современные окна ПВХ - На кухне тёплый пол. Квартира требует ремонта, и именно это делает её ценность более чем привлекательной! Забудьте о переплате за чужой ремонт - создайте своё пространство так, как мечтали. Воплотите свои идеи и сделайте квартиру по своему вкусу! В р.п. Бурмакино вас ждёт всё необходимое для комфортного проживания: - Филиал Сбербанк и МФЦ - Сетевые магазины: Магнит, Дикси, Высшая Лига, Артель - Больница, Аптеки и маркетплейсы - Ж/Д и автовокзал - всего 40 км. от Ярославля! Не упустите шанс стать владельцем квартиры, подходящей именно вам! Звоните сейчас и записывайтесь на просмотр!

2 с 23.04.2025, обновлен 23.04.2025

Продавец: Малинова Людмила

Телефон: +79036100541

Характеристики
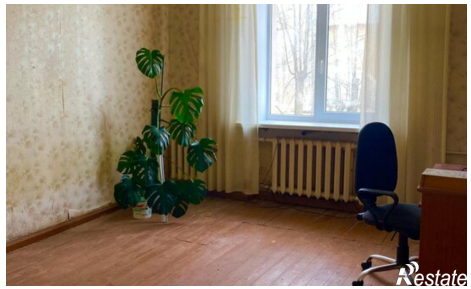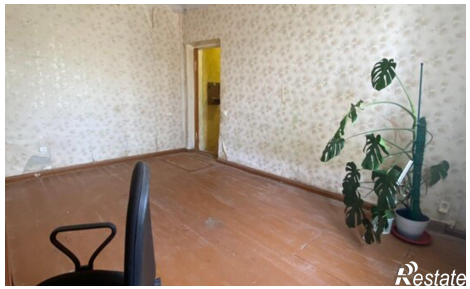
Количество комнат	2	Этаж	1
Этажей всего	2	Площадь кухни	6.00 кв. м