Купить квартиру за 4 200 000 рублей на Ярославль, улица Лескова, 28

Ярославская область, Ярославль, улица Лескова, 28

4 200 000 Р
72 414Р за м^2

58.00 м^2	11.00 м^2	7 из 10
Общая	Кухня	Этаж

Двухкомнатная квартира в новом доме ждёт новых хозяев! Дом современный, построен по новым стандартам безопасности и комфорта. Просторные комнаты, удобная планировка и высокий потолок создадут ощущение простора и свободы. Новые инженерные сети и качественное остекление подарят тепло зимой и прохладу летом. Преимущества данной квартиры: -Индивидуальные счётчики воды и тепла сэкономят ваши средства каждый месяц. -Экологически чистый район с чистым воздухом и зелёными насаждениями вокруг дома. -Ухоженная придомовая территория с детской площадкой и удобным парковочным пространством. Подходит для: - Молодых семей с детьми, мечтающих о своём уголке с удобствами и тишиной. Не упустите шанс стать владельцем этой комфортной квартиры в удобном районе! Звоните прямо сейчас! Компания Этажи -Федеральная компания с 22-летним опытом работы. Финансовая гарантия чистоты сделки. Подбор выгодной ипотечной программы. Помощь в реализации и покупке недвижимости. Код пользователя: 181131 Номер в базе: 7073428

0 с 24.04.2025, обновлен 24.04.2025

Продавец: Басалаев Юрий Дмитриевич

Телефон: +79807730390

Характеристики

Количество комнат	2	Этаж	7
Этажей всего	10	Площадь кухни	11.00 кв. м
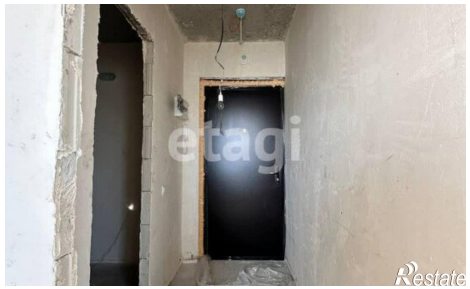
13.00 м²