Купить квартиру за 5 280 000 рублей на Ярославль, Малая Норская улица, 3

Ярославская область, Ярославль, Малая Норская улица, 3

5 280 000 Р
103 529Р за м^2

51.00 м^2	12.00 м^2	5 из 9
Общая	Кухня	Этаж

В продаже уютная 2х комнатная квартиру В Дзержинском районе. Планировка в квартире - «распашонка» с изолированными комнатами. Большая, светлая кухня с балконом отлично подойдёт для семейных вечеров или встреч с друзьями, а изолированные комнаты позволяют создать личное пространство для каждого члена семьи. Сан узел раздельный, что очень удобно. В квартире качественная предчистовая отделка: белые стены готовы под покраску или под обои,полы залиты под плитку или ламинат на ваш вкус. Дом с крышной газовой котельной, что обеспечивает низкие коммунальные платежи. В квартире есть газовая плита. Дом расположен в развивающемся районе. Рядом расположены: - ТЦ «Альтаир» - Детский сад № 2 и № 119 - Школа № 56 - Детская школа искусств № 10 - Каток - Остановка общественного транспорта - магазины и аптеки На преддомовой территории детские, спортивные и площадки для отдыха. Звонит, показ в удобное для Вас время. Код пользователя: 158481 Номер в базе: 7137645

0 с 24.04.2025, обновлен 24.04.2025

Продавец: Дуброва Татьяна Сергеевна

Телефон: +79807728724

Характеристики

Количество комнат	2	Этаж	5
Этажей всего	9	Площадь кухни	12.00 кв. м
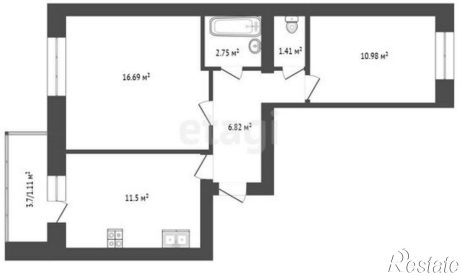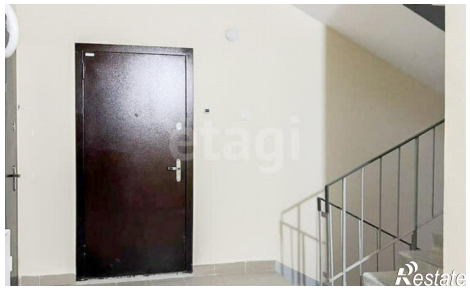
https://yaroslavskaya-oblast.restate.ru/obj/prodazha-dvuhkomnatnoy-kvartiri-yaroslavl-malaya-norskaya-ulica-3-18231751651/