# Купить квартиру за 7 199 000 рублей на Ярославль, Романовская улица, 7

Ярославская область, Ярославль, Романовская улица, 7

7 199 000 Р
95 987Р за м$^2$

| 75.00 м$^2$ | 13.00 м$^2$ | 3 из 5 |
|---|---|---|
| Общая | Кухня | Этаж |

Продается уютная, просторная трехкомнатная квартира в ЖК НОРСКИЕ РЕЗИДЕНЦИИ (Дзержинский район) в кирпичном доме на третьем этаже. Квартира с современной улучшенной планировкой (раздельные комнаты, раздельный санузел, балкон, лоджия, отдельный тамбур) и ИНДИВИДУАЛЬНЫМ ГАЗОВЫМ ОТОПЛЕНИЕМ. В квартире сделан современный ремонт, с использованием качественных строительных материалов-можно ЗАЕХАТЬ и ЖИТЬ! Новому собственнику приятным бонусом остается кухонный гарнитур. Квартал расположен в экологически чистом районе Ярославля. На территории квартала расположены площадки для футбола, тенниса, волейбола, тренажеры. Территория квартала огорожена и находится под охраной. Во дворе есть детская площадка, возле дома удобная стоянка для автомобилей. В шаговой доступности расположен детский сад №108, школа №17, продуктовые магазины. Удобное месторасположение, рядом зеленая парковая зона, в 15 мин ходьбы обустроенный пляж на р.Волга-прекрасное место для прогулок. ЗВОНИТЕ! Записывайтесь на просмотр и станете обладателями этой замечательной квартиры! Торг возможен. Мы берем ответственность по юридической чистоте сделки на себя, с выдачей гарантийного сертификата! Помощь в реализации и покупке недвижимости. Благодаря присутствию компании более чем в 200 городах РФ и за рубежом; -реализована возможность ...

0 с 24.04.2025, обновлен 24.04.2025

Продавец: Сакова Ольга Леонидовна

Телефон: +79159626166

## Характеристики

| | | | |
|---|---|---|---|
| Количество комнат | 3 | Этаж | 3 |
| Этажей всего | 5 | Площадь кухни | 13.00 кв. м |
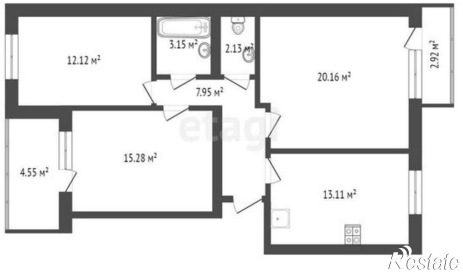
https://yaroslavskaya-oblast.restate.ru/obj/prodazha-tryohkomnatnoy-kvartiri-yaroslavl-romanovskaya-ulica-7-18231751765/