Купить квартиру за 9 190 000 рублей на Ярославль, проспект Толбухина, 4

Ярославская область, Ярославль, проспект Толбухина, 4

9 190 000 Р
131 286Р за м^2

70.00 м^2	10.00 м^2	10 из 17
Общая	Кухня	Этаж

Срочная продажа! Современная 3хкомнатная квартира в центре Ярославля. Теплый кирпичный дом 1992 года постройки. В квартире осуществлён качественный и капитальный ремонт - выровнен и залит пол по всей площади (демонтированы старые деревянные полы), выровнены по маякам стены, обьеденен сан. узел, уставлены новые стеклопакеты, заменена электрика (в квартире сеть из 7ми интернет розеток!!!), заменены батареи, установлен бойлер, смонтированы натяжные потолки с точечными светильниками. Изюминкой квартиры является большая светлая гостиная, которая объединена с кухней и просторной лоджией. Из гостиной открывается превосходный вид на исторический центр города. В квартире имеется гардеробная, встроенные шкафы с зеркальными дверями. Квартира оснащена кухней со строенной бытовой техникой. В подъезде дома и на лестничных площадках осуществлён капитальный ремонт - заменены окна, выровнены полы, установлены новые двери. Во дворе дома обустроена асфальтированная парковка, оборудованная шлагбаумом и системой видеонаблюдения. В шаговой доступности Парк Тысячелетия, КЗЦ Миллениум, Планетарий, ТЦ Аура, большое количество магазинов и точек общепита. Квартира продается собственником, полностью готова для продажи, возможна ипотека. Документы готовы к сделке. Квартира свободная - заезжай и живи. Компания ...

0 с 24.04.2025, обновлен 24.04.2025

Продавец: Вовк Наталия Михайловна

Телефон: +79807731938

Характеристики

Количество комнат	3	Этаж	10
Этажей всего	17	Площадь кухни	10.00 кв. м
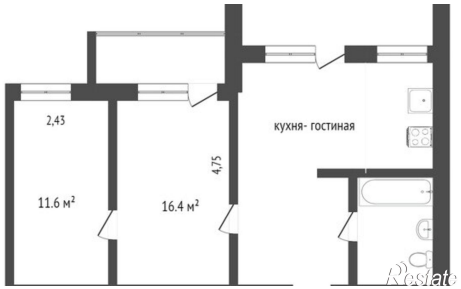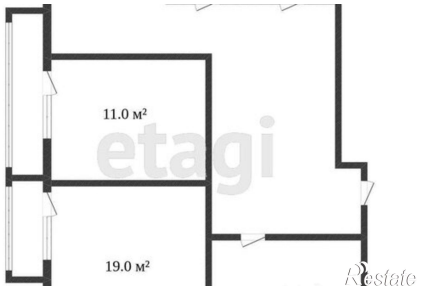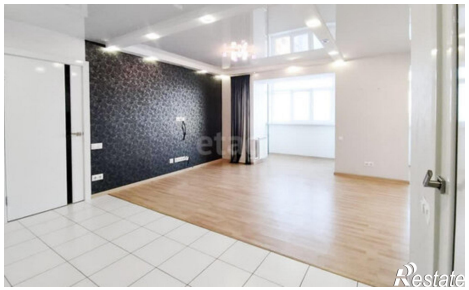
https://yaroslavskaya-oblast.restate.ru/obj/prodazha-tryohkomnatnoy-kvartiri-yaroslavl-prospekt-tolbuxina-4-18231751791/