Купить квартиру за 3 090 000 рублей на Ярославль, район Дядьково, Дружная улица, 5

Ярославская область, Ярославль, район Дядьково, Дружная улица, 5

3 090 000 Р
90 882Р за м^2

34.00 м^2	7.00 м^2	4 из 5
Общая	Кухня	Этаж

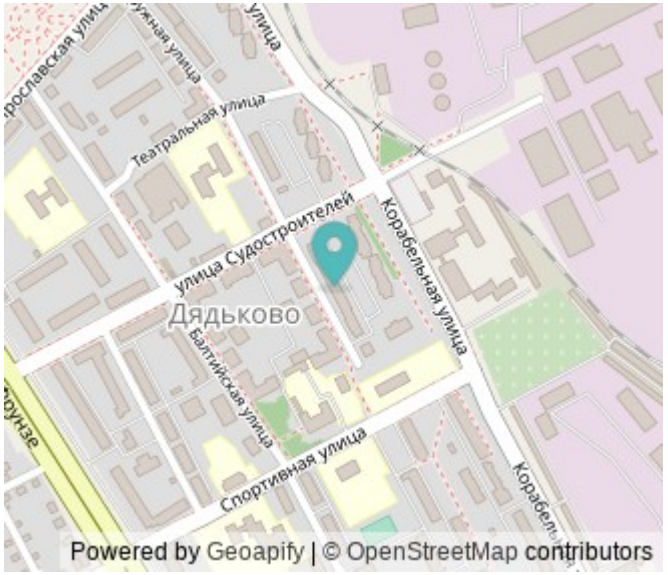

Продается уютная 1-я квартира ,4/5 этаж ! Общая площадь 34,5 м,кухня 7м . В районе Дятьково , рядом вся инфраструктура : магазины дом культуры детская поликлиника спортивный комплекс парк Аквапарк остановки общественного транспорта в шаговой доступности р.Волга всегда есть парковочные места во дворе и рядом двор зеленый и уютный __Квартира расположена в середине дома,не угловая,теплая,балкон застеклен. __Санузел совмещенный, __Ремонт косметический,можно заехать и жить . Код пользователя: 135034 Номер в базе: 7169424

0 с 24.04.2025, обновлен 24.04.2025

Продавец: Бочкова Оксана Николаевна

Телефон: +79807036070

Характеристики

Количество комнат	1	Этаж	4
Этажей всего	5	Площадь кухни	7.00 кв. м
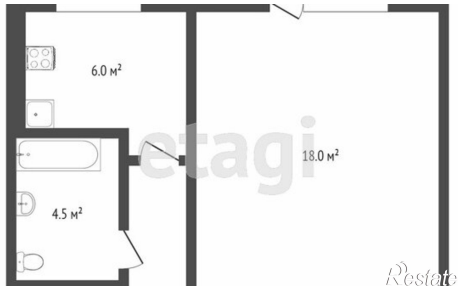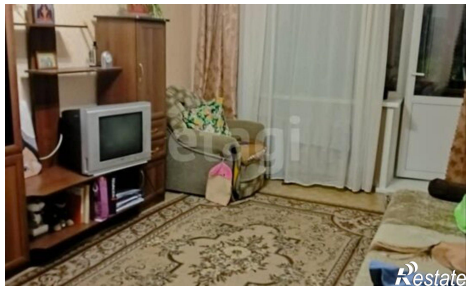
https://yaroslavskaya-oblast.restate.ru/obj/prodazha-odnokomnatnoy-kvartiri-yaroslavl-rayon-dyadkovo-druzhnaya-ulica-5-18231751812/