Купить квартиру за 8 600 000 рублей на Ярославль, Чернопрудная улица, 12к3

Ярославская область, Ярославль, Чернопрудная улица, 12к3

8 600 000 Р
108 861Р за м^2

79.00 м^2	12.00 м^2	1 из 5
Общая	Кухня	Этаж

Продается 3-комнатная квартира площадью 79,4 м2 на первом этаже пятиэтажного кирпичного дома 2009 года постройки. Первый этаж высокий! Квартира теплая и светлая. Дом на второй линии пр. Фрунзе. В дворе тихо, уютно, всегда есть парковочные места. Квартира не угловая. Подъезд чистый, тамбур рассчитан на две квартиры. В доме установлено видеонаблюдение, что добавляет безопасности проживающим. Во дворе обустроена большая детская спортивная площадка, где вашим детям будет комфортно проводить время. -Большая кухня 11,7 м2 -Комнаты: 18,7 м.кв.; 18,8 м.кв.; 10,2 м.кв. -Два сан. узла! -Лоджия просторная застеклена (выход с кухни); -Кладовка в квартире (можно оборудовать под гардеробную). Дом расположен в одном из самых красивых и современных районов Ярославля, окружен развитой инфраструктурой. В шаговой доступности расположены: магазины, садики/школы, парки и спортивные сооружения. Обременений нет. Три взрослых собственника. Причина продажи - переезд. ЗВОНИТЕ! Отвечу на все интересующие вопросы! С компанией Этажи сделка полностью безопасна. Деятельность застрахована. Выдаём гарантийный сертификат - который исключает какие-либо финансовые потери. Если Вам нужна ипотека - мы для Вас получим одобрение в банке с самой лучшей ставкой, плюс сделаем дополнительную скидки от процентной ставки ...

0 с 24.04.2025, обновлен 24.04.2025

Продавец: Жидкова Елена Михайловна

Телефон: +79108286716

Характеристики

Количество комнат	3	Этаж	1
Этажей всего	5	Площадь кухни	12.00 кв. м
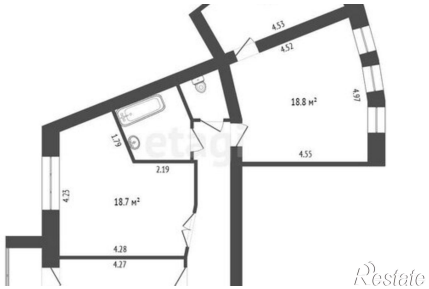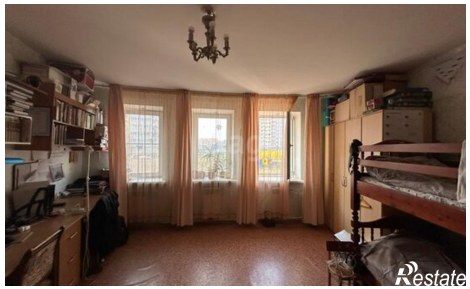
https://yaroslavskaya-oblast.restate.ru/obj/prodazha-tryohkomnatnoy-kvartiri-yaroslavl-chernoprudnaya-ulica-12k3-18231751994/