Купить квартиру за 4 100 000 рублей на Ярославль, Тутаевское шоссе, 72к2

Ярославская область, Ярославль, Тутаевское шоссе, 72к2

4 100 000 Р
105 128Р за м^2

39.00 м^2	10.00 м^2	6 из 8
Общая	Кухня	Этаж

Продается светлая, теплая однокомнатная квартира, отличной площади 38,8 м2, в прекрасной локации Дзержинского района. В доме газовый котел, индивидуальное отопление, всегда тепло и горячая вода. Экономия на коммунальных платежах! Две парковки, одна закрывается. 100 м от Волги , есть Пляж. В шаговой доступности магазины, спортзал, школа. детский сад. Парк. Квартира готова принять новых собственников - заезжай и живи. ПРЕИМУЩЕСТВА ДОМА: Стены дома из кирпича - хорошая тепло и звукоизоляция. Детская площадка во дворе дома - удобно для игр ваших детей. Во дворе дома установлено видеонаблюдение. РАСПОЛОЖЕНИЕ: 2 минуты до остановки общественного транспорта. 2 минуты Детского Сада N°127 и 6 минут до Детского Сада N°94. 3 минуты пешком до магазина Магнит. 8 минут пешком до ближайшей Аптеки. Код пользователя: 47966 Номер в базе: 7297907

0 с 24.04.2025, обновлен 24.04.2025

Продавец: Голосова Яна Валерьевна

Телефон: +79807035670

Характеристики

Количество комнат	1	Этаж	6
Этажей всего	8	Площадь кухни	10.00 кв. м

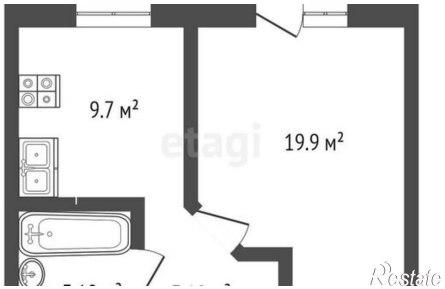
9.7 м²
19.9 м²

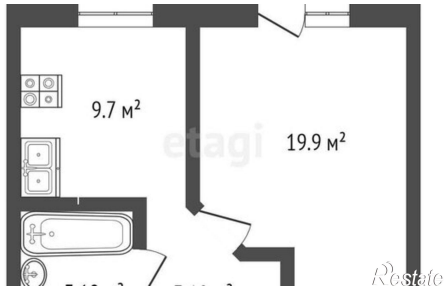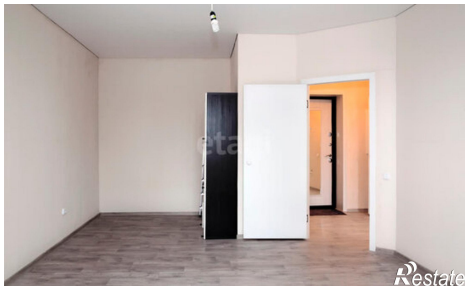
9.7 м²
19.9 м²