Купить квартиру за 5 700 000 рублей на Ярославль, Большая Донская улица, 15

Ярославская область, Ярославль, Большая Донская улица, 15

5 700 000 Р
101 786Р за м^2

56.00 м^2	33.00 м^2	10.00 м^2	5 из 9
Общая	Жилая	Кухня	Этаж

Продаётся просторная 2-х комнатная квартира. О ДОМЕ: Дом 2014 года постройки. Полностью кирпичный. В каждом подъезде грузо-пассажирский лифт. Индивидуальные приборы учёта на воду, газ, электричество. Двор с видео-наблюдением. Двор с огороженной детской площадкой - дополнительная безопасность для Ваших детей. О КВАРТИРЕ: Квартира очень теплая и светлая. Натяжные потолки, флизелиновые обои, на полу комнат и прихожей - ламинат, на кухне - линолеум. Кухня 10,2 кв.м. оборудована всем необходимым, в том числе с духовым шкафом и варочной панелью. Две просторные комнаты 19 кв.м. (выходит окнами во двор) и 14 кв.м.(из окон открывается вид на зелёный ландшафт) правильной прямоугольной формы, выходят на разные стороны дома, что дает дополнительный комфорт. Из большой комнаты выход на остекленную лоджию 6 кв.м. Санузел раздельный. Установлен бойлер на случаи отключения горячей воды. Просторная прихожая 8 кв.м. Отдельно организованная гардеробная - дополнительное место для хранения вещей! РАСПОЛОЖЕНИЕ: 7 минуты на авто до ТЦ Аура. 5 минут пешком до остановки общественного транспорта. 5 минут пешком до школы им. В.Терешковой. 10 минут до школы 40 Ближайший детский сад в 8 минутах ходьбы. Прекрасное место для тех, кто ценит спокойствие и близкое расположение к центру города ...

0 с 24.04.2025, обновлен 24.04.2025

Продавец: Собственник

Телефон: +79159716401

Характеристики

Количество комнат	2	Этаж	5
Этажей всего	9	Площадь жилая	33.00 кв. м
Площадь комнат	19.00 кв. м	Площадь кухни	10.00 кв. м
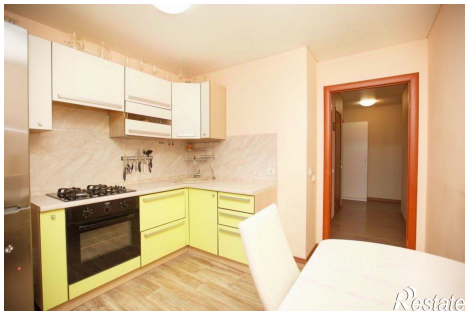
https://yaroslavskaya-oblast.restate.ru/obj/prodazha-dvuhkomnatnoy-kvartiri-yaroslavl-bolshaya-donskaya-ulica-15-18231752046/