Купить квартиру за 3 400 000 рублей на Ярославль, Гужевая улица, 25/3

Ярославская область, Ярославль, Гужевая улица, 25/3

3 400 000 Р
69 388Р за м^2

49.00 м^2	9.00 м^2	1 из 2
Общая	Кухня	Этаж

***Продается уютная 2-комнатная квартира, расположенная в живописном и спокойном районе, вдали от шумных магистралей. Это идеальное место для тех, кто ценит тишину и комфорт в городской жизни! ***Квартира светлая и теплая, с косметическим ремонтом, который создаст атмосферу уюта и гармонии. Окна выходят во двор, что гарантирует вам спокойствие и отсутствие уличного шума. ***Современный газовый котел обеспечит вам надежное отопление и горячую воду, а его новый статус позволит значительно сократить коммунальные платежи. ***Общая площадь квартиры составляет 49,3 квадратных метра, а просторная кухня в 9 метров станет отличным местом для семейных ужинов и кулинарных экспериментов. ***Частично меблированная квартира позволит вам сразу же комфортно обустроиться и наслаждаться жизнью в новом доме! ***Квартира находится в собственности более 15 лет, у нее один взрослый собственник, что гарантирует чистоту сделки и отсутствие юридических проблем. ***Всего одна остановка до центра города! На общественном транспорте вы сможете добраться до всех ключевых точек города всего за 5 минут. Отличная транспортная доступность обеспечит вам легкий доступ в любой район, что делает эту квартиру еще более привлекательной для жизни. ***Не упустите возможность стать владельцем этого замечательного жилья ...

0 с 24.04.2025, обновлен 24.04.2025

Продавец: Воробьев Игорь Александрович

Телефон: +79159768783

Характеристики

Количество комнат	2	Этаж	1
Этажей всего	2	Площадь кухни	9.00 кв. м
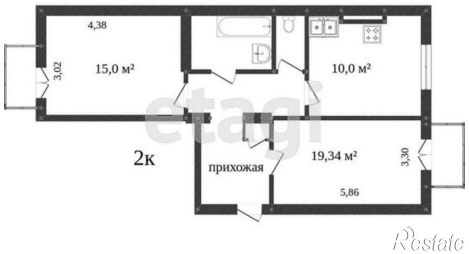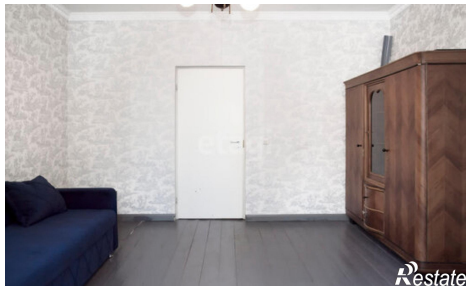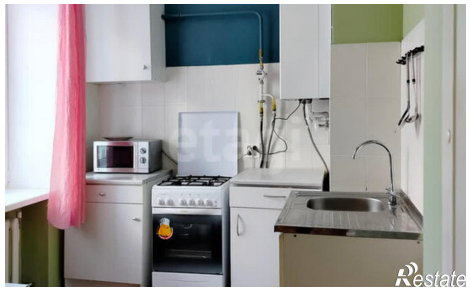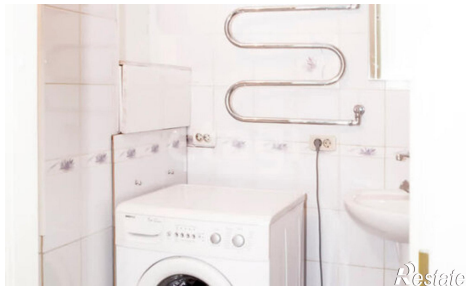
https://yaroslavskaya-oblast.restate.ru/obj/prodazha-dvuhkomnatnoy-kvartiri-yaroslavl-guzhevaya-ulica-25-3-18231752228/