Купить квартиру за 4 300 000 рублей на Ярославль, улица Громова, 34к2

Ярославская область, Ярославль, улица Громова, 34к2

4 300 000 Р
110 256Р за м^2

39.00 м^2	11.00 м^2	8 из 10
Общая	Кухня	Этаж

Устали от бесконечных поисков квартиры? Мечтаете о комфорте и удобстве, не жертвуя при этом своим бюджетом? Тогда эта просторная однокомнатная квартира – ваш идеальный вариант! Забудьте о ремонте – всё готово к проживанию! Расположенная на 8 этаже 10-этажного дома, она порадует вас продуманной планировкой и отличным расположением. Рядом школы, детские сады, магазины, удобная транспортная развязка – всё в шаговой доступности! В квартире: Современный санузел: совмещенный, с новым качественным ремонтом (плитка, новые стояки и подводка воды). Дополнительные розетки для стиральной машины. Вместительная прихожая: с гардеробной для удобного хранения вещей. Просторный жилой зал: с выходом на застекленную лоджию – дополнительное пространство для отдыха или работы. Установлен кондиционер. Новая межкомнатная дверь. Кухня 11,3 м²: просторная, со встроенной кухней, духовкой и варочной поверхностью (в подарок новому владельцу). Видеонаблюдение в подъезде и на придомовой территории обеспечит безопасность. Тихие и доброжелательные соседи. Не упустите свой шанс! Звоните сейчас и записывайтесь на просмотр! Код пользователя: 180596 Номер в базе: 7343558

0 с 24.04.2025, обновлен 24.04.2025

Продавец: Кузнецов Михаил Николаевич

Телефон: +79806601847

Характеристики

Количество комнат	1	Этаж	8
Этажей всего	10	Площадь кухни	11.00 кв. м
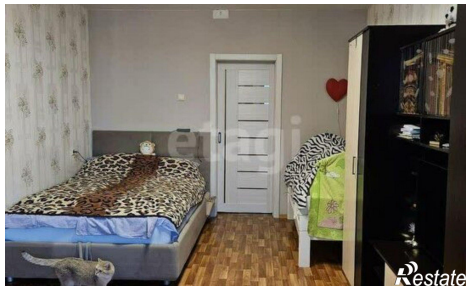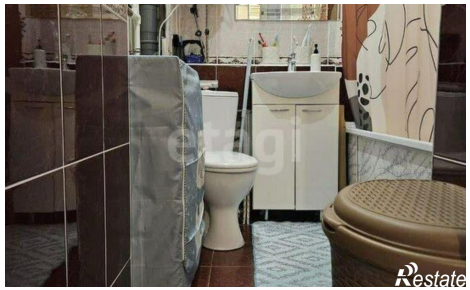
https://yaroslavskaya-oblast.restate.ru/obj/prodazha-odnokomnatnoy-kvartiri-yaroslavl-ulica-gromova-34k2-18231752277/