Купить квартиру за 5 811 300 рублей на Ярославль, Дядьковская улица, 48

Ярославская область, Ярославль, Дядьковская улица, 48

5 811 300 Р
66 038Р за м^2

88.00 м^2	14.00 м^2	10 из 14
Общая	Кухня	Этаж

ПРОДАЕТСЯ 3-КОМНАТНАЯ КВАРТИРА В СОВРЕМЕННОМ ЖИЛОМ КОМПЛЕКСЕ Льготная ипотека | Безопасность | Выгодное расположение ПРЕИМУЩЕСТВА КВАРТИРЫ: Современная планировка — простор и комфорт для семьи. Лоджия свободной планировки — можно обустроить под офис, зону отдыха или зимний сад. Две уютные спальни 16,25 м² и 18,61 м²/ Гостиная 14,91 м² — идеально для сна и приема гостей. Изолированная кухня 13,95 м² — функциональное пространство для готовки. Раздельный санузел — удобство для всех жильцов. ПРЕИМУЩЕСТВА ЖИЛОГО КОМПЛЕКСА: Детская и спортивная площадки — активный отдых для детей и взрослых. Кладовые помещения — дополнительное место для хранения. Грузовой и пассажирский лифты повышенной комфортности. Видеонаблюдение и умные домофоны — безопасность 24/7. РАСПОЛОЖЕНИЕ: 2 минуты пешком до остановки общественного транспорта, супермаркета «Лента» и аптеки. 10–15 минут пешком до школы №21 и нового детского сада. 5 минут на машине до ТЦ «Адмирал», «Аксон», «Фреш», Metro. 3 минуты пешком до парка с озером, аквапарка и фитнес-клуба «Loft Fitness». УСЛОВИЯ ПОКУПКИ: Подходит под льготные ипотечные программы. Бесплатное юридическое сопровождение сделки. Все документы готовы — быстрый выход на сделку. Страхование рисков — ваша безопасность гарантирована. Почему стоит выбрать эту квартиру? Инвестиционная ...

0 с 24.04.2025, обновлен 24.04.2025

Продавец: Кирилл Романов

Телефон: +79056344145

Характеристики

Количество комнат	3	Этаж	10
Этажей всего	14	Площадь кухни	14.00 кв. м
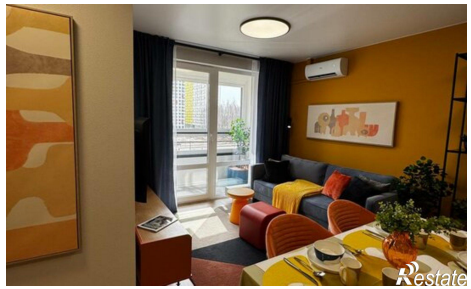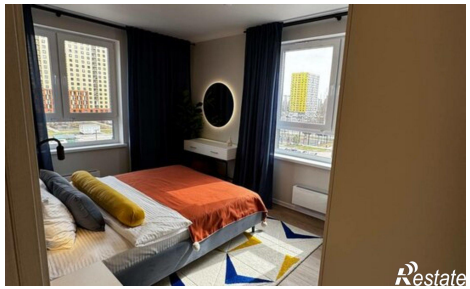
https://yaroslavskaya-oblast.restate.ru/obj/prodazha-tryohkomnatnoy-kvartiri-yaroslavl-dyadkovskaya-ulica-48-18231752419/