Купить квартиру за 3 700 000 рублей на городской округ Ярославль, Ярославль, Угличская улица, 14

Ярославская область, городской округ Ярославль, Ярославль, Угличская улица, 14

3 700 000 Р
115 625Р за м^2

32.00 м^2	7.00 м^2	1 из 3
Общая	Кухня	Этаж

Продается 2-х комнатная квартира в центральной части города. Квартира полностью готова к проживанию- ВСЁ, что видите на фото остается Вам- заезжай и живи! Квартира очень чистая и ухоженная. Кухня - 7.5 кв.м. Окна ПВХ В пешей доступности- детские сады 187, 124, Школа 71, 49,42, магазины, аптеки, торговые центры, OZON, Wildberries, Остановки общественного транспорта -Дом моды, проспект Толбухина. О просмотре ЗВОНИТЕ заранее! Подберем для Вас ипотеку на выгодных условиях. Полное юридическое сопровождение с выдачей Гарантийного сертификата! Код пользователя: 129871 Номер в базе: 7314789

0 с 24.04.2025, обновлен 24.04.2025

Продавец: Собственник

Телефон: +79159614468

Характеристики

Количество комнат	2	Тип дома	кирпичный
Этаж	1	Этажей всего	3
Площадь кухни	7.00 кв. м		

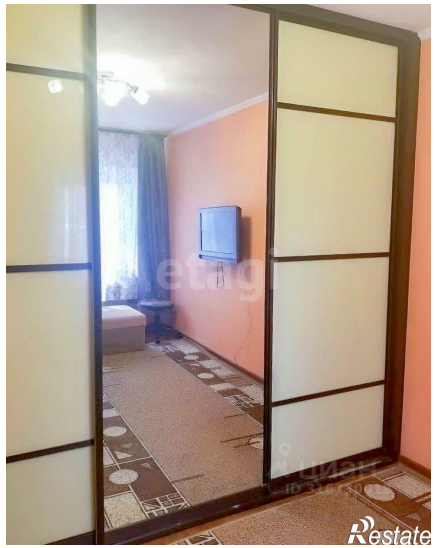

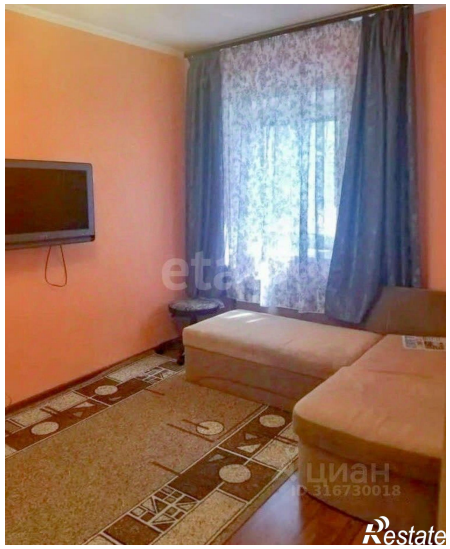

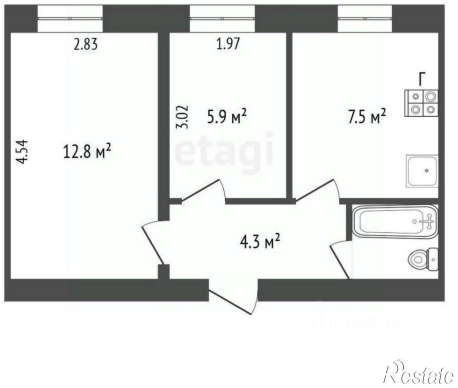
2.83
1.97
Г
3.02
5.9 м²
7.5 м²
4.54
12.8 м²
4.3 м²
etagi
Restate

etagi
Restate