Купить квартиру за 8 500 000 рублей на городской округ Ярославль, Ярославль, Большая Фёдоровская улица, 45

Ярославская область, городской округ Ярославль, Ярославль, Большая Фёдоровская улица, 45

8 500 000 Р
116 438Р за м^2

73.00 м^2	14.00 м^2	3 из 6
Общая	Кухня	Этаж

Светлая и просторная квартира в 5 минутах от центра Ярославля(15 минут пешком). 2 санузла и панорамные лоджии на обе стороны дома. Вся необходимая инфраструктура в шаговой доступности(магазины, аптеки, маркетплейсы, парки, остановка общественного транспорта, администрация Краснoперекопского района и тд). Рядом с домом строится современная школа N 53 на 500 учеников.Двор с детским городком и огороженной парковкой(мест на всех хватает).По всей территории двора и в подъездах есть видеонаблюдение. Один взрослый собственник более 5 лет!По всем интересующим вопросам, а так же по записи на просмотр, пишите! Код пользователя: 158029 Номер в базе: 3736999

0 с 24.04.2025, обновлен 24.04.2025

Продавец: Собственник

Телефон: +79159904778

Характеристики

Количество комнат	2	Тип дома	кирпичный
Этаж	3	Этажей всего	6
Площадь кухни	14.00 кв. м		

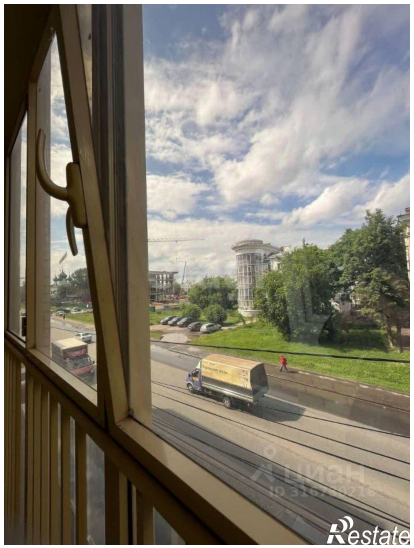
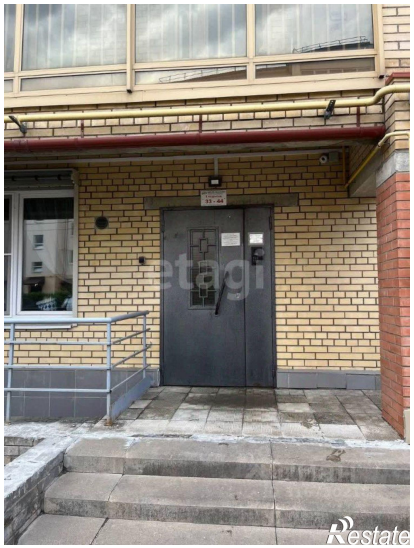
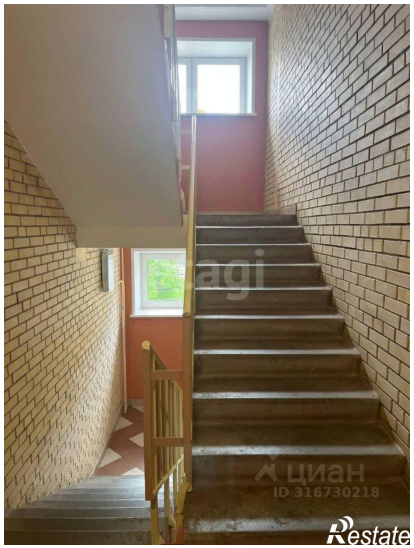
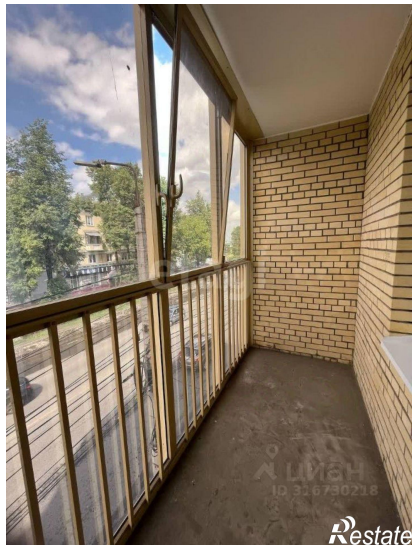

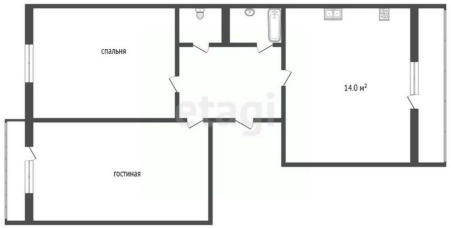

Restate