Купить квартиру за 2 380 000 рублей на городской округ Ярославль, Ярославль, улица Строителей, 18

Ярославская область, городской округ Ярославль, Ярославль, улица Строителей, 18

2 380 000 Р
70 000Р за м^2

34.00 м^2	9.00 м^2	5 из 5
Общая	Кухня	Этаж

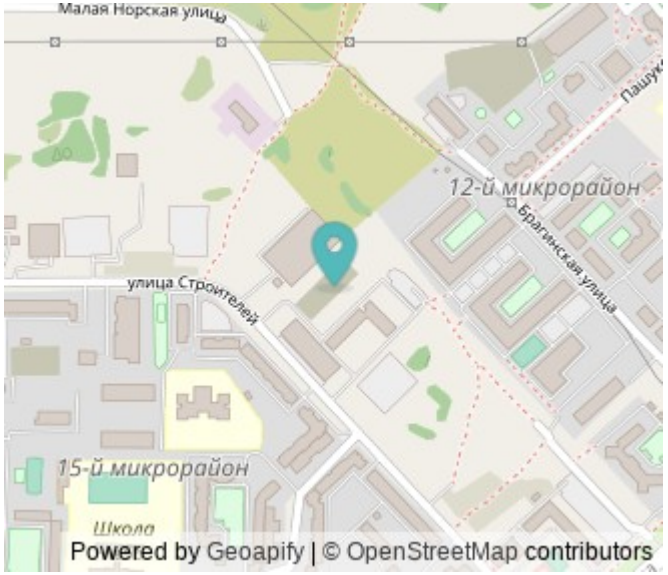

Жилой комплекс Возрождение расположен в уютном Дзержинском районе, в 30 минутах езды от центра города. Инфраструктура. В непосредственной близости от жилого комплекса находятся детские сады, школы, поликлиники, аптеки, магазины, остановки общественного транспорта и ТРЦ Альтаир . Жилые корпуса. Дома в жилом комплексе имеют просторные и светлые подъезды и оборудованы лифтами, поэтому жильцам не придется подниматься по лестницам. Внутренние дворы. Рядом с домами есть скамейки и детские игровые площадки. Также имеется большая парковка. Отделка. Все квартиры сдаются с улучшенной черновой отделкой. Все расходы, указанные в объявлении, указаны в полной денежной сумме. Звоните нам в любое время! Код пользователя: 173375 Номер в базе: 7073352

0 с 24.04.2025, обновлен 24.04.2025

Продавец: Собственник

Телефон: +79806618298

Характеристики

Количество комнат	1	Тип дома	панельный
Этаж	5	Этажей всего	5
Площадь кухни	9.00 кв. м		

https://yaroslavskaya-oblast.restate.ru/obj/prodazha-odnokomnatnoy-kvartiri-gorodskoy-okrug-yaroslavl-yaroslavl-ulica-18231752487/

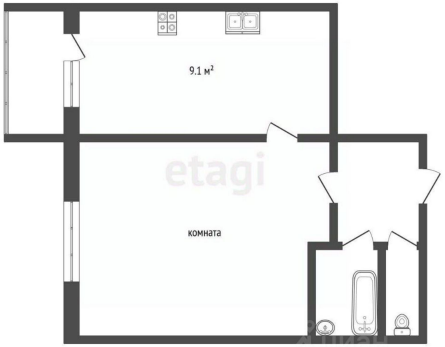

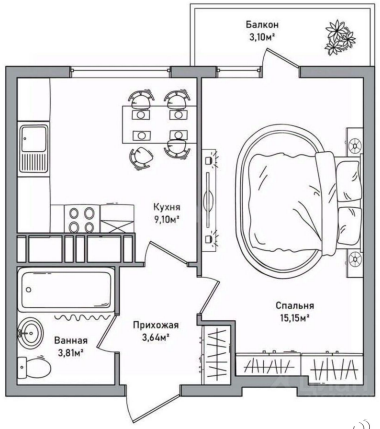

Restate