Купить квартиру за 4 199 000 рублей на городской округ Ярославль, Ярославль, улица Лескова, 44

Ярославская область, городской округ Ярославль, Ярославль, улица Лескова, 44

4 199 000 Р
79 226Р за м^2

53.00 м^2	7.00 м^2	6 из 17
Общая	Кухня	Этаж

Продам двухкомнатную квартиру в новом ЖК. Общая площадь 53 кв.м, просторная кухня. Общее пространство: Открытая планировка с большими окнами, обеспечивающими много естественного света. В окружающем районе есть всё необходимое для комфортной жизни. Поблизости находятся четыре детских сада, школа, поликлиника, кафе и магазины. В шаговой доступности расположен гипермаркеты Лента и METRO, благоустроенный парк Судостроителей, Ярославский аквапарк и фитнес-клуб Loft Fitness. Школа олимпийского резерва Локомотив. Агентство недвижимости Этажи гарантирует вам полное сопровождение на всех этапах сделки. Поможем во всех документах и сделке, предоставим юридическое сопровождение. - ПОКАЗ В ЛЮБОЕ УДОБНОЕ ДЛЯ ВАС ВРЕМЯ ! Код пользователя: 165830 Номер в базе: 7073394

0 с 24.04.2025, обновлен 24.04.2025

Продавец: Собственник

Телефон: +79159911725

Характеристики

Количество комнат	2	Тип дома	монолитный
Этаж	6	Этажей всего	17
Площадь кухни	7.00 кв. м		
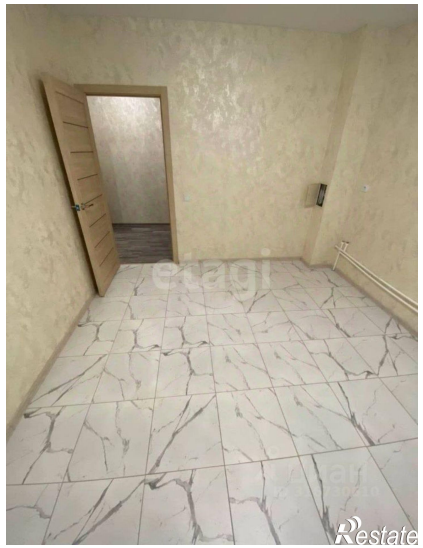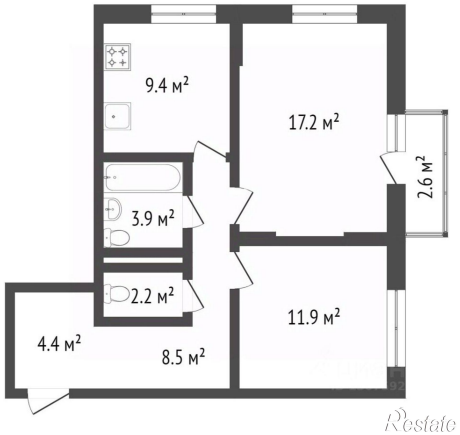
https://yaroslavskaya-oblast.restate.ru/obj/prodazha-dvuhkomnatnoy-kvartiri-gorodskoy-okrug-yaroslavl-yaroslavl-ulica-18231752497/