Купить квартиру за 3 400 000 рублей на Ярославский муниципальный округ, рабочий посёлок Лесная Поляна, 22

Ярославская область, Ярославский муниципальный округ, рабочий посёлок Лесная Поляна, 22

3 400 000 Р
75 556Р за м^2

45.00 м^2	8.00 м^2	2 из 2
Общая	Кухня	Этаж

Вашему вниманию представлена отличная двухкомнатная квартира в кирпичном доме в Заволжском районе. В квартиру возможно заехать и жить: окна ПВХ, натяжные потолки, на полу - линолеум, большая лоджия утеплена и остеклена, внутри сделан вместительный шкаф. Санузел раздельный, в плитке. Ровный пол, нигде не скрипит. В квартире всегда светло и уютно. Без газовой колонки. Подъезд чистый, после капитального ремонта. Зеленый двор. Всегда есть парковочные места. Инфраструктура района развита и максимально подготовлена для комфортной семейной жизни. В пешей доступности школа, детский сад, сетевые магазины, остановка общественного транспорта. Район автономен. Звоните в удобное для Вас время. Отвечу на Ваши вопросы, организую показ, поможем с одобрением ипотеки по самым выгодным ставкам! Код пользователя: 21605 Номер в базе: 7085614

0 с 24.04.2025, обновлен 24.04.2025

Продавец: Собственник

Телефон: +79159912702

Характеристики

Количество комнат	2	Тип дома	кирпичный
Этаж	2	Этажей всего	2
Площадь кухни	8.00 кв. м		
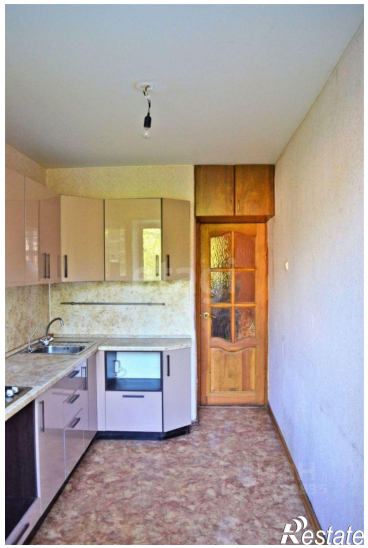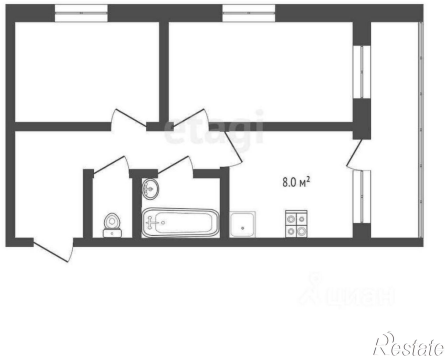
https://yaroslavskaya-oblast.restate.ru/obj/prodazha-dvuhkomnatnoy-kvartiri-yaroslavskiy-municipalnyy-okrug-rabochiy-p-18231752529/