Купить квартиру за 1 440 000 рублей на Ярославский район, СНТ Сосновый Бор, 1

Ярославская область, Ярославский район, СНТ Сосновый Бор, 1

1 440 000 Р
32 727Р за м^2

44.00 м^2	6.00 м^2	3 из 5
Общая	Кухня	Этаж

Продается 2 комнатная квартира, расположена в сосновом бору, в 15 минутах езды на машине от г. Ярославля, 5 минут от с. Туношна и от аэропорта Туношна. Квартира в нормальном состоянии, можно заезжать и жить. Комнаты раздельные, окна - пластик, выходят на сосновый бор, балкон так же застеклен пластиковыми окнами, ванная комната в кафеле. ЗВОНИТЕ, ПРИХОДИТЕ НА ПОКАЗ И ЗАХОТИТЕ В НЕЙ ОСТАТЬСЯ! - Гарантируем быстрый выход на сделку! - Просмотр в любое удобное для Вас время! - Оказываем помощь в получении ипотеки! - Выдаем Гарантийный сертификат по сделке! - - Работаем со всеми видами государственных социальных программ! Код пользователя: 119395 Номер в базе: 7295044

3 с 25.04.2025, обновлен 25.04.2025

Продавец: Собственник

Телефон: +79807730800

Характеристики

Количество комнат	2	Этаж	3
Этажей всего	5	Площадь кухни	6.00 кв. м

https://yaroslavskaya-oblast.restate.ru/obj/prodazha-dvuhkomnatnoy-kvartiri-yaroslavskiy-rayon-snt-sosnovyy-bor-1-18231754872/

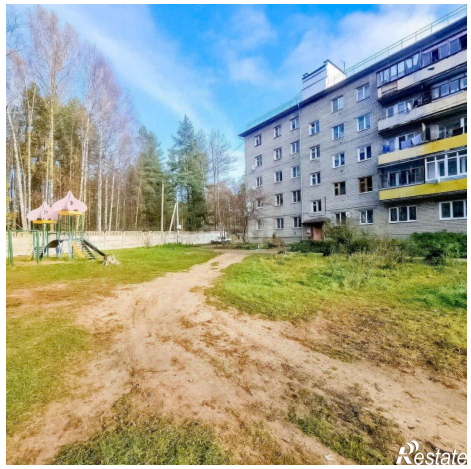

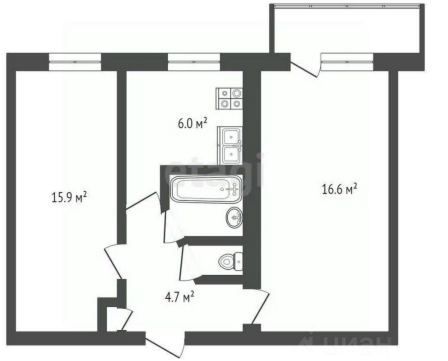

Restate

etagi
ЦИАН
ID 316746787
Restate