Купить квартиру за 1 000 000 рублей на Ярославский муниципальный округ, деревня Дорожаево, 2

Ярославская область, Дорожаево, Ярославский муниципальный округ, деревня Дорожаево, 2

1 000 000 Р
18 868Р за м^2

53.00 м^2	9.00 м^2	1 из 2
Общая	Кухня	Этаж

В экологически чистом районе! Продам светлую и просторную 2х комнатную квартиру в дер.Дорожаево в 10 минутах езды от г.Ярославля по Угличской дороге. Квартира расположена на 1 этаже 4х квартирного кирпичного дома. Отличная планировка. Комнаты раздельные. Просторная кухня, большая прихожая, 6-ти метровая лоджия, есть подсобные помещения, много дополнительных мест хранения. Квартира без удобств, теоретически можно все подвести. Отопление как от водяного котла на дровах или угле, так и от электричества. Разводка батарей по квартире. Вода - колодец во дворе. К КВАРТИРЕ В НЕПОСРЕДСТВЕННОЙ БЛИЗОСТИ ОТ ДОМА ПРИЛАГАЕТСЯ ЗЕМЕЛЬНЫЙ УЧАСТОК 15(!!!) СОТОК. Один взрослый собственник. Вся сумма в договоре. Звоните! Покажем в удобное время. Код пользователя: 210109 Номер в базе: 7345301

2 с 28.04.2025, обновлен 28.04.2025

Продавец: Собственник

Телефон: +79806612820

Характеристики

Количество комнат	2	Тип дома	кирпичный
Этаж	1	Этажей всего	2
Площадь кухни	9.00 кв. м		
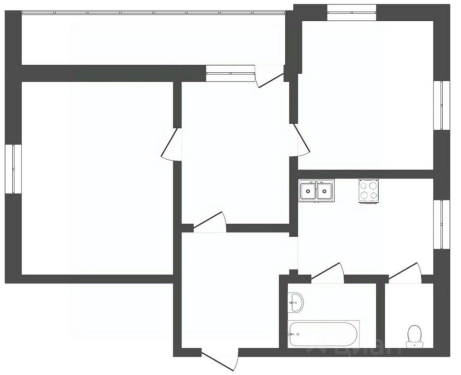
https://yaroslavskaya-oblast.restate.ru/obj/prodazha-dvuhkomnatnoy-kvartiri-yaroslavskiy-municipalnyy-okrug-derevnya-d-18231766432/