Купить квартиру за 2 550 000 рублей на Ярославский муниципальный округ, рабочий посёлок Лесная Поляна, 33

Ярославская область, Лесная Поляна, Ярославский муниципальный округ, рабочий посёлок Лесная Поляна, 33

2 550 000 Р
79 688Р за м^2

32.00 м^2	8.00 м^2	4 из 5
Общая	Кухня	Этаж

Предлагаем к продаже 1-комнатную квартиру в тихом и живописном р-не Ярославля. Квартира с косметическим ремонтом, все окна ПВХ,с/у совмещен - в кафеле,хорошая кухня 8м2, большая комната,лоджия застеклена,есть кладовка-можно организовать гардеробную. Отдельный тамбур на две квартиры. Всегда есть парковочные места около дома. Окна квартиры выходят на лесо-парковую зону!Чудесный воздух и вид! БОНУС для покупателя - невысокие коммунальные платежи - стоит общедомовой счётчик на отопление!Реальная экономия! Вся инфраструктура в пешей доступности: - магазины - Верный, Пятёрочка, Пекарня - поликлиника , аптеки - школа и детский сад - спортивные комплексы, детские площадки, зимой каток - почта, Сбербанк Общественный транспорт во все районы города, до остановки 1 мин пешком. Звоните! Поможем с одобрением ипотеки- выберем самую выгодную программу на сегодняшний день. Ждём вас на просмотр в любое время. Код пользователя: 4696 Номер в базе: 7342464

0 с 28.04.2025, обновлен 28.04.2025

Продавец: Собственник

Телефон: +79159809745

Характеристики

Количество комнат	1	Тип дома	панельный
Этаж	4	Этажей всего	5
Площадь кухни	8.00 кв. м		

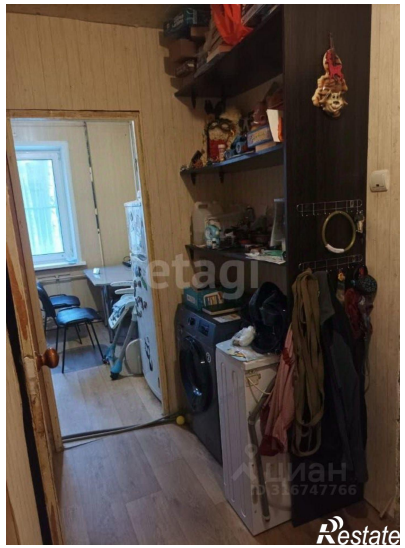

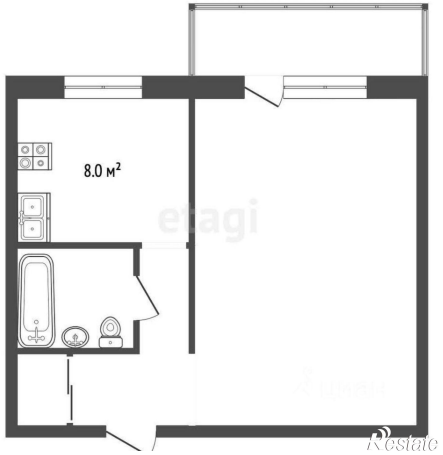
8.0 м²

ЦИАН
ID 316747766
Restate