Купить квартиру за 4 500 000 рублей на Переславль-Залесский г., Московская ул., д.115

Ярославская область, Переславль-Залесский г., Московская ул., д.115

4 500 000 Р
91 837Р за м^2

49.00 м^2	32.00 м^2	8.00 м^2	3 из 3
Общая	Жилая	Кухня	Этаж

Арт. 102639381 Предлагаем купить: Просторную двухкомнатную квартиру со всеми удобствами в спальном районе исторического города Переславля-Залесского по адресу: ул.Московская 115 Расстояние до Москвы составляет 120 км. Характеристики: Квартира - общей площадью 49.5 кв.м. расположена на третьем этаже трехэтажного кирпичного дома. Планировка квартиры позволяет адаптировать всё под ваши пожелания. В квартире две изолированные комнаты, одна из которых с выходом на балкон, шикарная просторная кухня, прихожая ,кладовка ,раздельный санузел. Окна в квартире ПВХ от надёжного производителя, новая полностью сантехника + установлены счётчики на воду , полы ламинат /плитка, потолки покрашены, стены в обоях, металлическая входная дверь, установлены межкомнатные двери. Квартира полностью меблирована и готова для проживания, очень светлая, тёплая и сухая. В квартире интернет + телевидение. Отличное расположение дома, тихий спальный район, чистый и ухоженный двор, подъезд, в доме дружелюбные соседи. Все документы готовы для выхода на сделку. Коммуникации: Центральное электричество, природный газ, отопление, водоснабжение и канализация. Дополнительно установлен водонагреватель . Подъезд: Отличный подъезд. Большая и просторная парковка во дворе, детская и спортивная площадка, ухоженный и чистый ...

0 с 28.04.2025, обновлен 28.04.2025

Продавец: Собственник

Телефон: +79159716617

Характеристики

Количество комнат	2	Тип дома	кирпичный
Этаж	3	Этажей всего	3
Площадь жилая	32.00 кв. м	Площадь комнат	20.00 кв. м
Площадь кухни	8.00 кв. м		

https://yaroslavskaya-oblast.restate.ru/obj/prodazha-dvuhkomnatnoy-kvartiri-pereslavl-zalesskiy-g-moskovskaya-ul-d-115-18231776993/

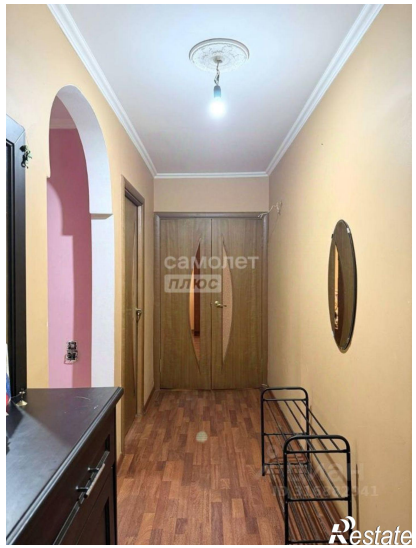
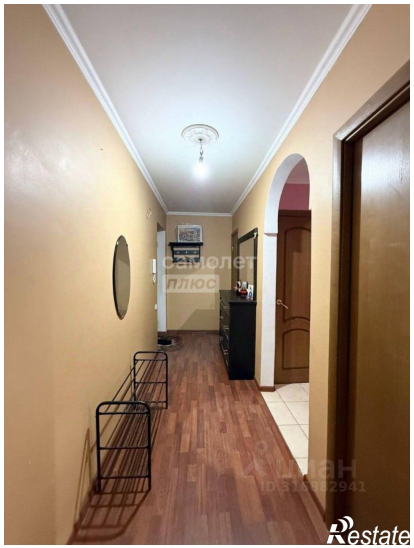
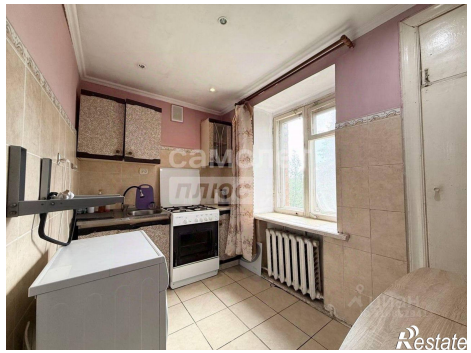

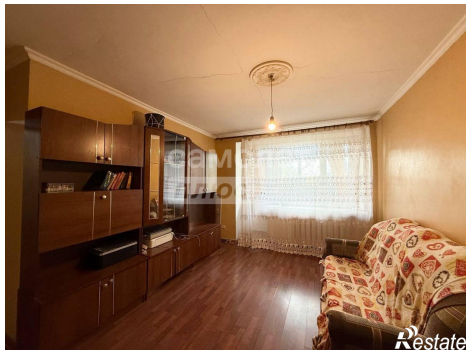

самолет
плюс
Restate

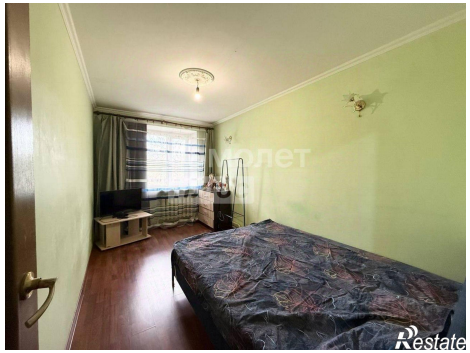
Restate