Купить квартиру за 4 070 000 рублей на ул Мирная, 7

Ярославская область, Красный Бор, ул Мирная, 7

4 070 000 Р
107 105Р за м^2

38.00 м^2	10.00 м^2	1 из 4
Общая	Кухня	Этаж

Продается замечательная однокомнатная квартира, которая станет идеальным местом для комфортной жизни! Квартира расположена в экологически чистом и спокойном Заволжском районе города, где природа и уют прекрасно сочетаются. Внутри вас ждет просторная, светлая комната, где сделан качественный ремонт, благодаря которому вы сразу сможете заехать и чувствовать себя как дома. Кухня площадью 10 квадратных метров позволяет с комфортом готовить и проводить время с близкими. Особое внимание стоит уделить застекленному балкону — отличному местечку для утреннего кофе или вечернего расслабления. А небольшая кладовка поможет сохранить порядок и порядок в вашем новом доме. Санузел выложен качественной плиткой, что обеспечивает не только эстетичный вид, но и легкость в уходе. Индивидуальное газовое отопление гарантирует, что в квартире всегда будет тепло, а наличие горячей воды и экономия на коммунальных платежах сделают ваше проживание еще более комфортным. Квартира находится на высоком первом этаже, что обеспечивает удобный доступ и безопасность. Удобная парковка рядом с домом избавит вас от лишних хлопот. Спокойное место в окружении природы — это настоящий подарок для любителей активного образа жизни. Прямо рядом — бор, где можно побегать или покататься на велосипеде. Развита инфраструктура: всего ...

0 с 29.04.2025, обновлен 29.04.2025

Продавец: Собственник

Телефон: +79807402757

Характеристики

Количество комнат	1	Тип дома	кирпичный
Этаж	1	Этажей всего	4
Площадь кухни	10.00 кв. м		

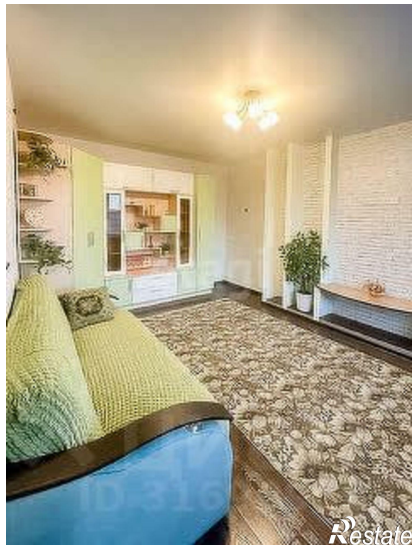

Restate

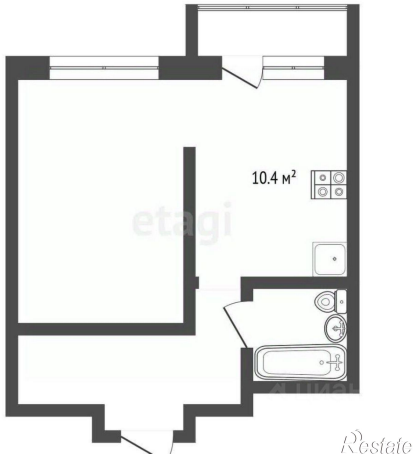
10.4 м²
Restate