Купить квартиру за 7 950 000 рублей на ул Мирная, 13

Ярославская область, Красный Бор, ул Мирная, 13

7 950 000 Р
159 000Р за м^2

50.00 м^2	30.80 м^2	6.00 м^2	1 из 12
Общая	Жилая	Кухня	Этаж

Арт. 94860393 Продается стильная двухуровневая евро 2-комнатная квартира в ЖК Сити Парк Преображение ! Можно оформить в ипотеку от 14.75 % только в Самолет плюс. Два уровня комфорта и света Эта квартира идеальное сочетание уюта и функциональности. Благодаря большим окнам в помещении много естественного света, что делает интерьер просторным и уютным. Планировка: Первый этаж прихожая, санузел, кухня-гостиная, рабочее место и зона отдыха Второй этаж уютная спальня с вместительной гардеробной Удобная лестница, стильный ремонт Максимальный комфорт: Встроенная кухня с техникой (посудомойка, варочная панель, духовой шкаф) Санузел облицован плиткой, установлена качественная сантехника Теплые полы и система умный дом удобное управление комфортом Просторная терраса 13 м² ваш личный уголок под открытым небом! Отдельный выход из квартиры удобство и приватность Красивый забор по периметру стиль и безопасность, можно не переживать за комфортное времяпрепровождение Идеальное место для отдыха, обустройства уютной лаунж-зоны или завтраков на свежем воздухе Жилой комплекс с благоустроенной территорией: Безопасность на высоте закрытый двор без машин, видеонаблюдение по периметру и в подъездах Зеленые лужайки, спортивные площадки, детская зона В шаговой доступности ...

0 с 29.04.2025, обновлен 29.04.2025

Продавец: Собственник

Телефон: +79807724264

Характеристики

Количество комнат	2	Тип дома	кирпичный
Этаж	1	Этажей всего	12
Площадь жилая	30.80 кв. м	Площадь комнат	15.40 кв. м
Площадь кухни	6.00 кв. м		

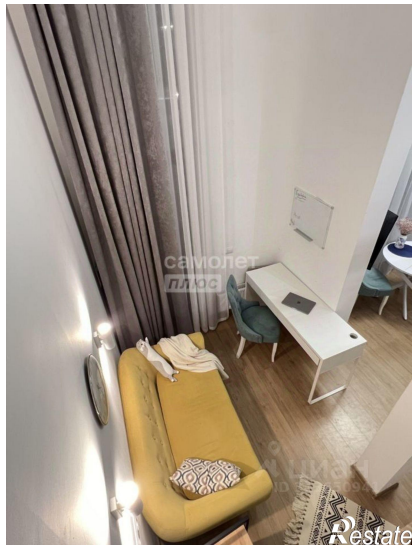

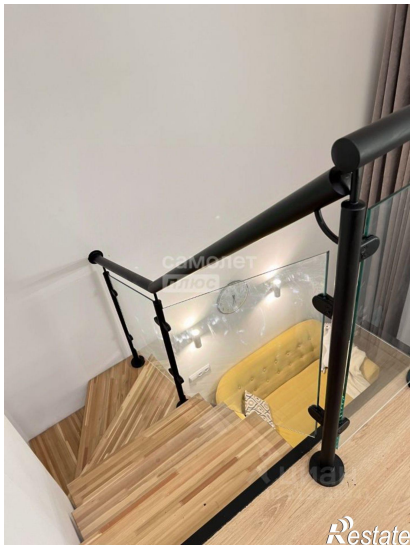
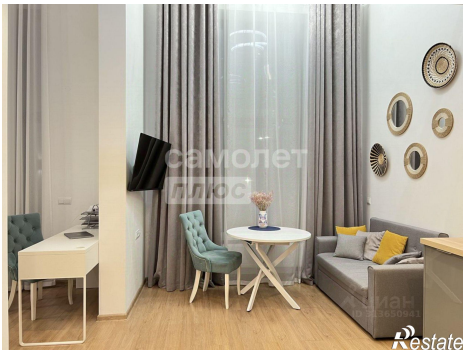

Restate

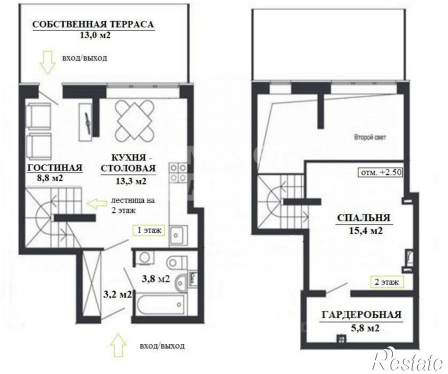
СОБСТВЕННАЯ ТЕРРАСА
13,0 м2
вход/выход
ГОСТИНАЯ
8,8 м2
КУХНЯ - СТОЛОВАЯ
13,3 м2
лестница на 2 этаж
1 этаж
3,8 м2
3,2 м2
вход/выход
Restate

Второй свет
отм. +2.50
СПАЛЬНЯ
15,4 м2
2 этаж
ГАРДЕРОБНАЯ
5,8 м2