Купить квартиру за 10 500 000 рублей на Ярославль, улица Саукова, 10

Ярославская область, Ярославль, улица Саукова, 10

10 500 000 Р
123 529Р за м^2

85.00 м^2	15.00 м^2	5 из 10
Общая	Кухня	Этаж

Ваша новая уютная гавань: просторная квартира в живописном районе Представляем вашему вниманию прекрасную трёхкомнатную квартиру на пятом этаже десятиэтажного дома. Общая площадь квартиры составляет 84,5 квадратных метров, что позволит каждому члену вашей семьи найти своё пространство для отдыха и творчества. Одной из особенностей этой квартиры является просторная кухня площадью 15 квадратных метров. Здесь вы сможете воплотить в жизнь самые смелые кулинарные идеи и создать настоящие гастрономические шедевры. Три комнаты предоставляют множество возможностей для обустройства комфортного пространства: это может быть уютная спальня, светлый детский уголок или просторный кабинет — всё зависит от ваших предпочтений и потребностей. Цена этой квартиры — 10 500 000 рублей. Это отличная возможность стать обладателем недвижимости, которая станет вашим уютным домом и местом для создания счастливых воспоминаний. Не упустите свой шанс на счастливую жизнь в новом доме! id:42684. Безопасность. Лучшие юристы окажут полное сопровождение на всех этапах купли/продажи Качество и Профессионализм. Наши специалисты признаны лучшими по уровню сервиса порталов. Надежность и экономия. Мы являемся ключевыми партнерами всех ведущих банков. Личный ипотечный брокер выберет для Вас оптимальную ...

0 с 30.04.2025, обновлен 30.04.2025

Продавец: Виктория Мамонтова

Телефон: +79159637165

Характеристики
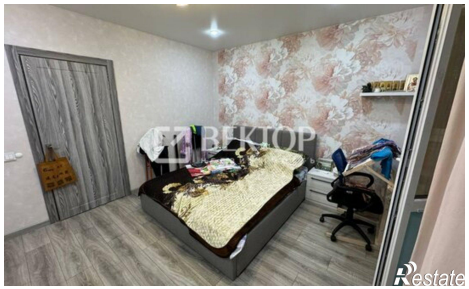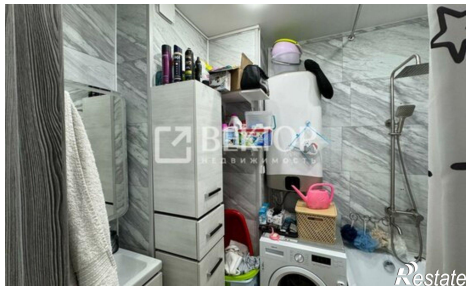
Количество комнат	3	Этаж	5
Этажей всего	10	Площадь кухни	15.00 кв. м