Купить квартиру за 2 480 000 рублей на г Ярославль, ул Саукова, д 21

Ярославская область, г Ярославль, ул Саукова, д 21

2 480 000 Р
85 517Р за м^2

29.00 м^2	18.00 м^2	6.00 м^2	9 из 10
Общая	Жилая	Кухня	Этаж

Объект 13206 Продаётся однокомнатная квартира (малосемейка, коридорного типа) в центре Заволжского района! Квартира не угловая, теплая, в хорошем состоянии, заезжай и живи! При желании всю мебель оставим. Сделан свежий косметический ремонт С/у совмещен, в кафеле. Окна ПВХ. В шаговой доступности остановки общественного транспорта, детские сады, школы, гимназия, гипермаркет Глобус, Леруа Мерлен, парк Тверицкий бор . Один взрослый собственник.. Быстрый выход на сделку. Подходит под ипотеку, сертификаты. Примем в зачёт Вашу недвижимость. Звоните - покажем в удобное для Вас время!

0 с 06.05.2025, обновлен 06.05.2025

Продавец: Собственник

Телефон: +79108206085

Характеристики

Количество комнат	1	Этаж	9
Этажей всего	10	Площадь жилая	18.00 кв. м
Площадь кухни	6.00 кв. м		
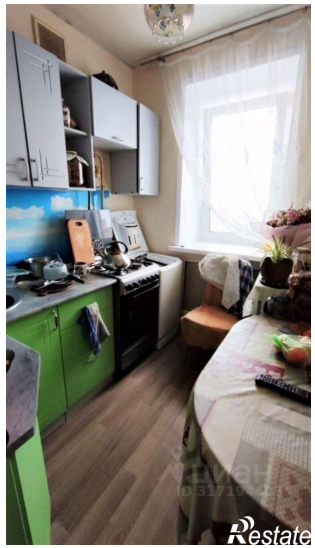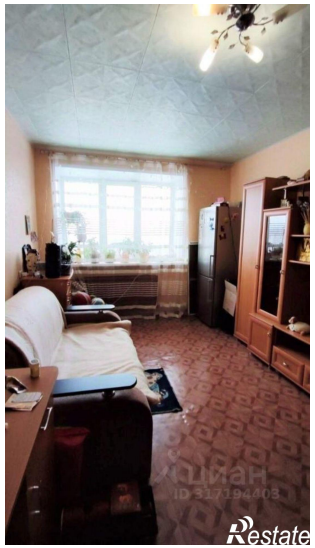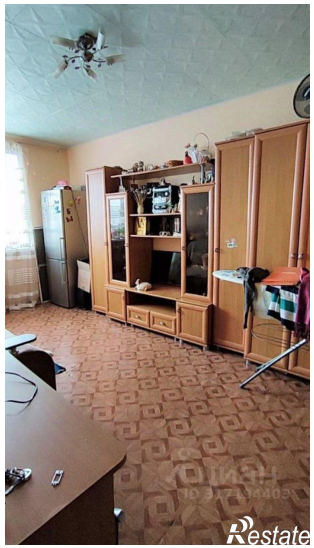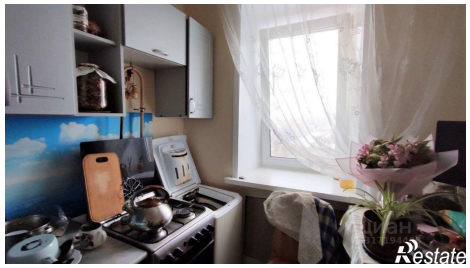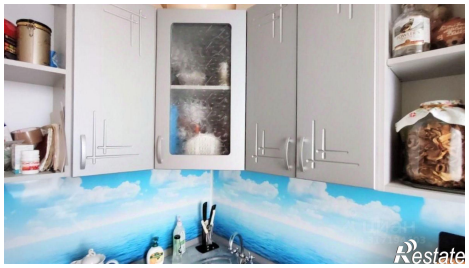
https://yaroslavskaya-oblast.restate.ru/obj/prodazha-odnokomnatnoy-kvartiri-g-yaroslavl-ul-saukova-d-21-18231837981/