Купить квартиру за 2 680 000 рублей на Ярославль, улица Рыкачёва, 5

Ярославская область, Ярославль, улица Рыкачёва, 5

2 680 000 Р
81 212Р за м^2

33.00 м^2	7.00 м^2	4 из 5
Общая	Кухня	Этаж

Продается уютная однокомнатная квартира в Красноперекопском районе! Ищете идеальное жилье в шаговой доступности от центра города? У нас есть отличное предложение для вас! Эта светлая и теплая квартира площадью 32.8 м² станет вашим надежным уголком, где вы сможете наслаждаться комфортом и уютом. Преимущества квартиры: Удобная планировка: -1 комната -кухня площадью 7 м² -жилая площадь 16 м² На 4 этаже 5-этажного кирпичного дома вы сможете наслаждаться тишиной и спокойствием. Свет и тепло: Квартира расположена на солнечной стороне, окна выходят во двор, что обеспечивает отличное освещение и спокойную атмосферу. -Современные коммуникации: В квартире заменены старые трубы на пластиковые, установлены биметаллические батареи, что гарантирует тепло и комфорт в любое время года. -Дополнительные удобства: В комнате есть небольшая кладовая, а на кухне установлена батарея, которая обеспечит вам комфорт, а не летний холодильник. Развита инфраструктура: В непосредственной близости находятся школы (75, 86), детские сады (88, Белочка, 50), сетевые магазины и ТЦ Шоколад. Для любителей активного отдыха рядом сквер и парк Нефтяник. АН ЭТАЖИ Оказываем помощь в оформлении ипотеки! Скидки по ипотеке и страхованию, реальная экономия до 300 тыс. рублей! Выдаем Гарантийный сертификат по сделке ...

2 с 06.05.2025, обновлен 06.05.2025

Продавец: Валуев Александр Владимирович

Телефон: +79159637191

Характеристики

Количество комнат	1	Этаж	4
Этажей всего	5	Площадь кухни	7.00 кв. м
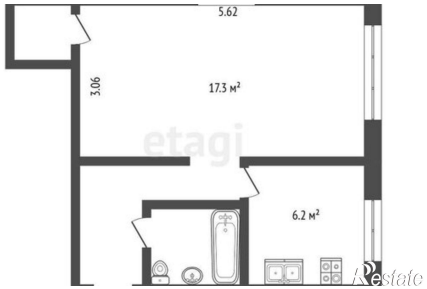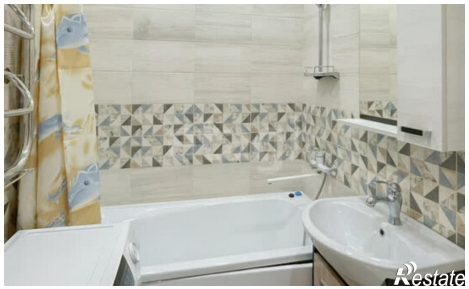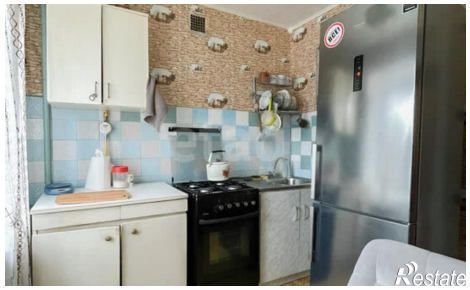
https://yaroslavskaya-oblast.restate.ru/obj/prodazha-odnokomnatnoy-kvartiri-yaroslavl-ulica-rykachyova-5-18231837994/