Купить квартиру за 3 900 000 рублей на Ростовский муниципальный округ, Ростов Великий, 2-й микрорайон, 54

Ярославская область, Ростовский муниципальный округ, Ростов Великий, 2-й микрорайон, 54

3 900 000 Р
58 209Р за м^2

67.00 м^2	9.00 м^2	4 из 4
Общая	Кухня	Этаж

Продается уютная 3-х комнатная квартира в Ростове Ярославского района. Площадь 67 м.кв. Квартира находится в теплом панельном доме, квартира светлая с отличной планировкой, тихий двор с детской площадкой и местами для парковки ИНФРАСТРУКТУРА: Дом находится в прекрасной локации. Инфраструктура вся в пешей доступности: сетевые магазины, кинотеатр, торговый центр, аптеки,школа, садик, автобусная остановка. Агентство недвижимости Этажи гарантирует вам полное сопровождение на всех этапах сделки. Поможем во всех документах и сделке, предоставим юридическое сопровождение. - ПОКАЗ В ЛЮБОЕ УДОБНОЕ ДЛЯ ВАС ВРЕМЯ ! Код пользователя: 165830 Номер в базе: 7342321

0 с 08.05.2025, обновлен 08.05.2025

Продавец: Собственник

Телефон: +79159911725

Характеристики

Количество комнат	3	Тип дома	панельный
Этаж	4	Этажей всего	4
Площадь кухни	9.00 кв. м		

https://yaroslavskaya-oblast.restate.ru/obj/prodazha-tryohkomnatnoy-kvartiri-rostovskiy-municipalnyy-okrug-rostov-vel-18231849495/

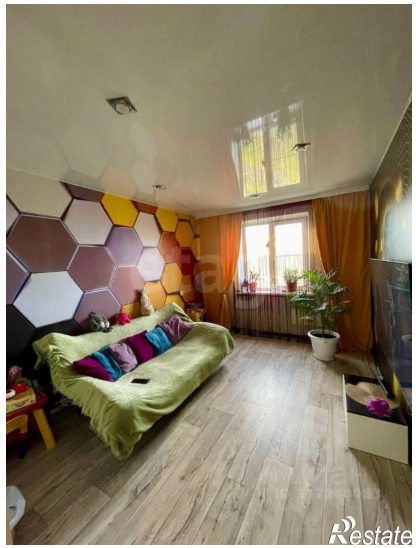
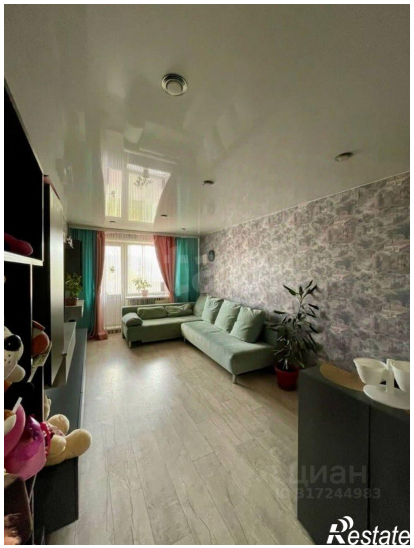
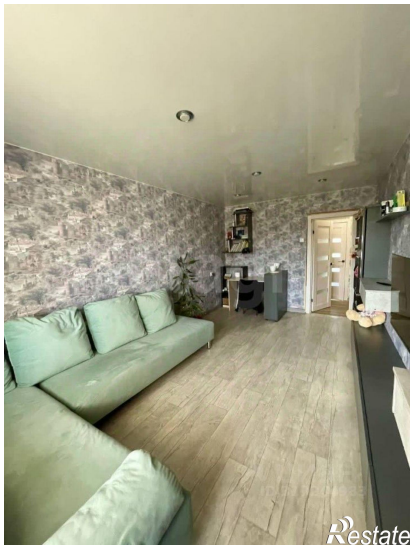
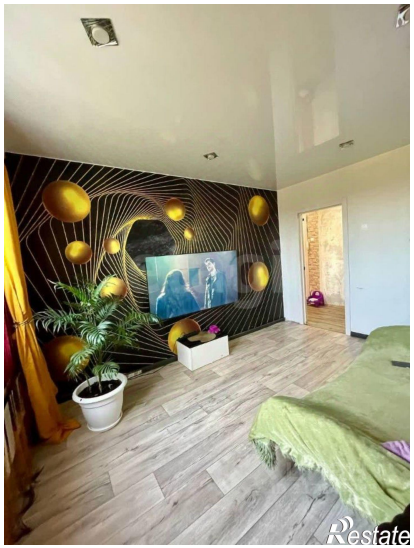

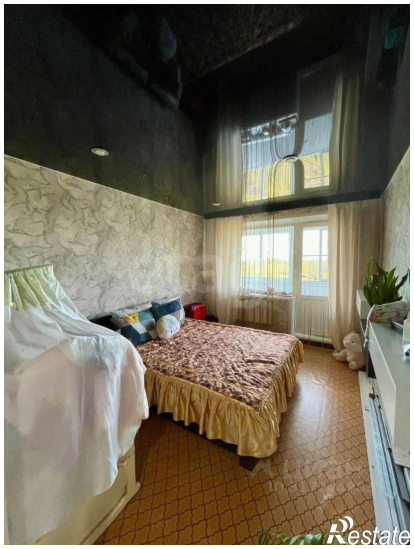
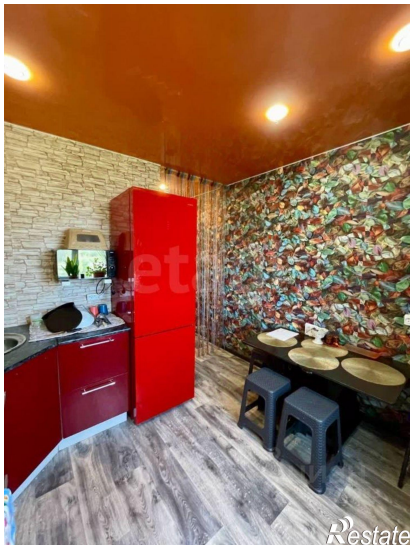

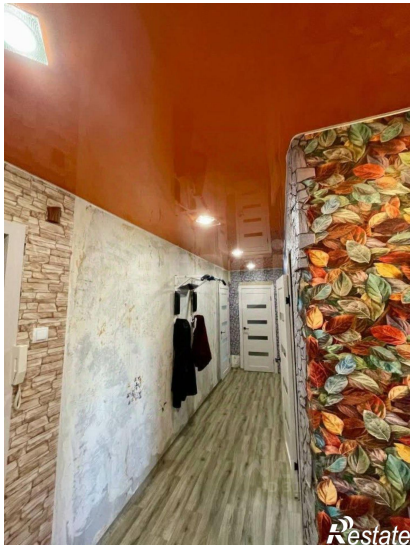

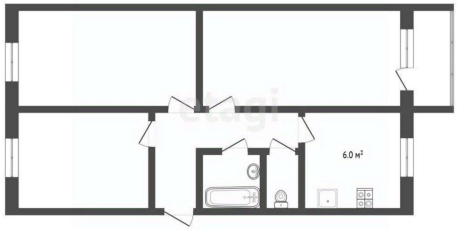

Restate